

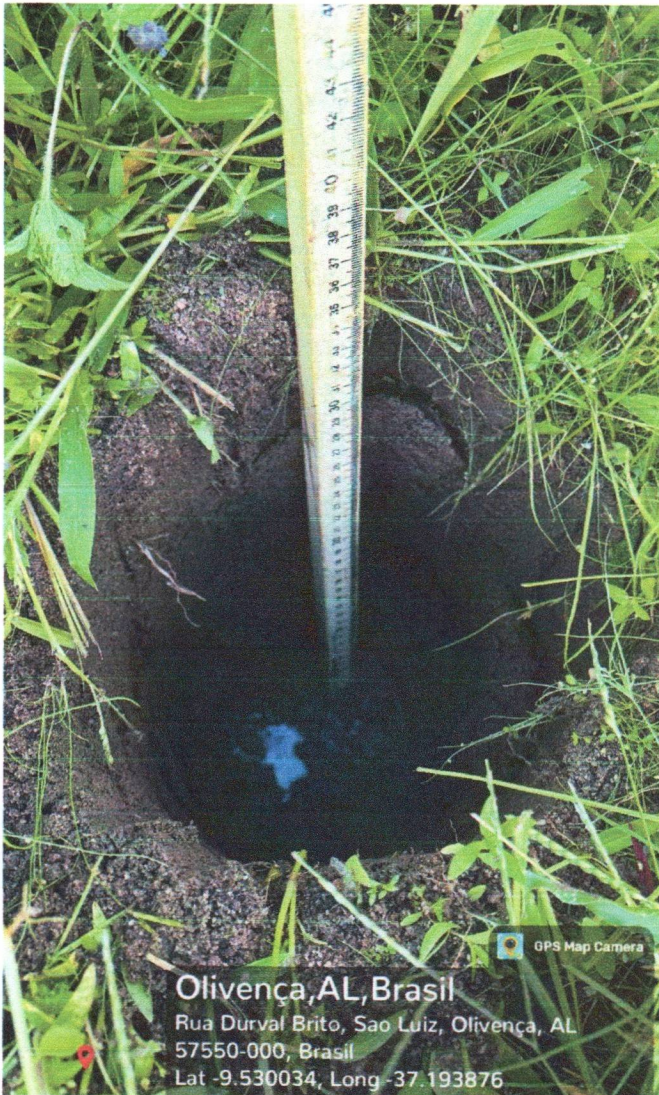

PREPARATIVOS:

A seleção do local para a execução dos furos baseou-se nas informações disponibilizadas pela NRB 7229. Na sequência de imagens, observamos a medição da profundidade da vala antes da instalação da régua para registrar o tempo de penetração do solo, que foi usado para perfurar a Área de Desenvolvimento Aproveitado.

A distância precisa entre duas marcações é de 01 cm. A contagem começa quando a linha d'água ultrapassa o limite da primeira marcação e termina quando atinge o começo da segunda. Na sequência de imagens, podemos ver a cava com uma cova central e a régua graduada pronta para iniciar o processo de saturação.





RELATÓRIO DO TESTE DE PERCOAÇÃO DO SOLO:

As tarefas começaram em 08/08/2025, por volta das 13:50h, com a finalidade de estabelecer o coeficiente de infiltração.

Uma escavação foi realizada, distribuída de forma a assegurar uma representação adequada do solo no projeto.

A área de escavação, em toda a sua extensão, exhibe uma camada de areia fina até atingir o Neossolo.

As escavações foram realizadas nos locais determinados para a vala de teste, ambas atingindo 30 cm de profundidade.

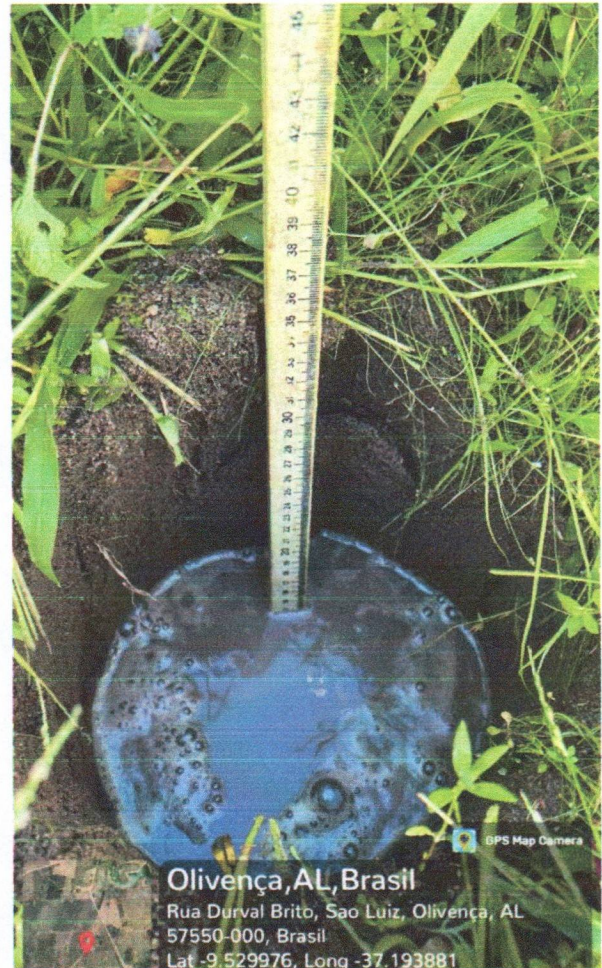

COVAS:

No fundo de cada cava foi feita uma cova com de 30cm² com profundidade de 30 cm. Cada cova foi preenchida com 5 cm de brita nº 01



SATURAÇÃO:

Todas as covas foram preenchidas totalmente com água, tendo seu nível completado quando o mesmo baixava. O período de saturação do solo durou 20 minutos, após a manutenção do nível por 20 minutos com as covas cheias, esperou-se atingir os 15 cm da régua (acima da brita) para iniciar a contagem até chegar à marca de 14 cm.





ANÁLISE GRÁFICA DO RESULTADO DE PERCOLAÇÃO:

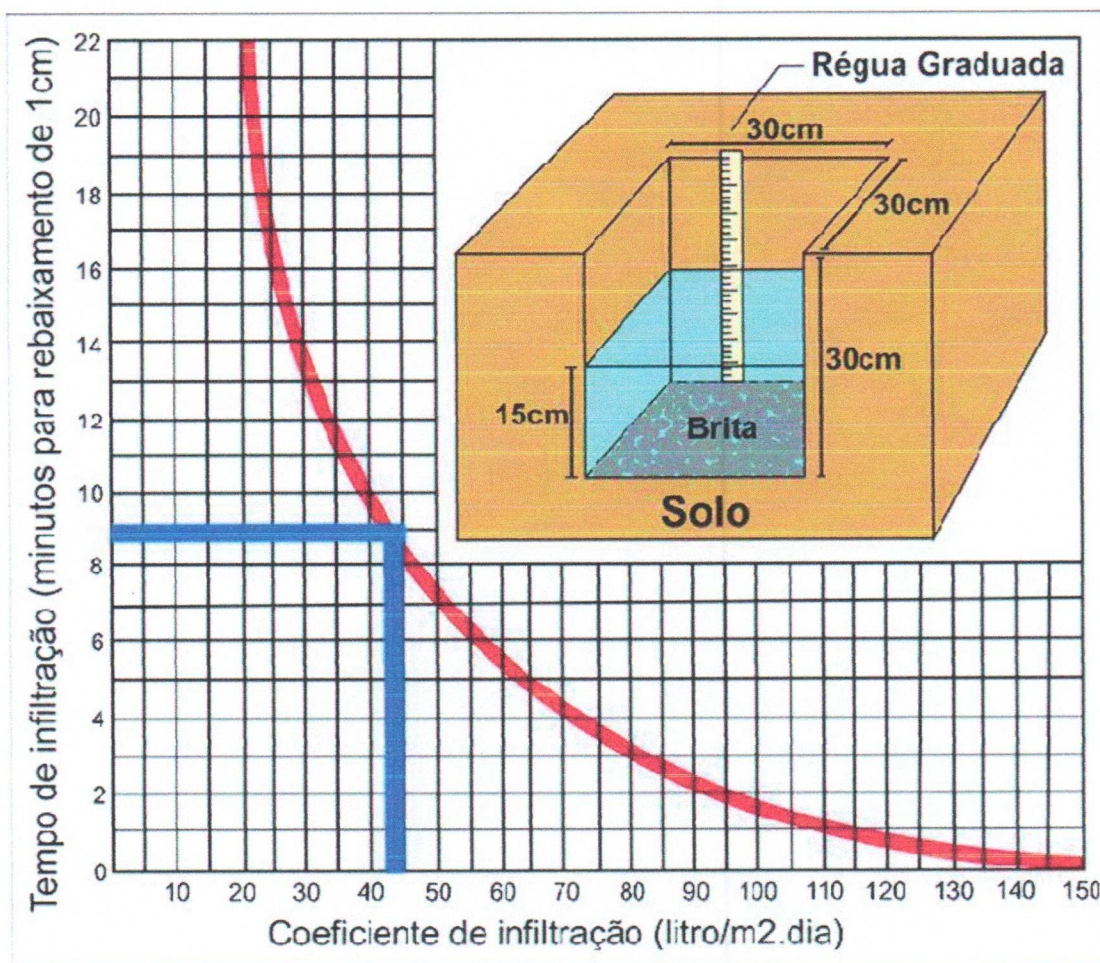

TESTE	TEMPO	COEFICIENTE
01	09 min 32seg	42

O coeficiente adotado para o resultado do teste foi $C=42L/m^2 \times dia$



Segundo SOUZA.M.R.O. RODRIGO-2009 a velocidade de infiltração básica do solo pode ser considerada como a condutividade hidráulica. Condutividade esta que TOMAZ PLÍNIO-2010 cita que é por aproximação, o mesmo constituições do solo. Abaixo na tabela 4, Botelho,1998, estabelece valores para coeficiente de infiltração para diferentes tipos de materiais.

Constituição provável do solo	Coeficiente de infiltração (20L/m ² xdia)
Rochas, argilas compactas	<20
Argilas de cor amarela ou marrom, mediamente compactas	20 a 40
Argila arenosa	40 a 60
Areia ou silite argiloso	60 a 90
Areia bem selecionada	>90



IDENTIFICAÇÃO DO SOLO:

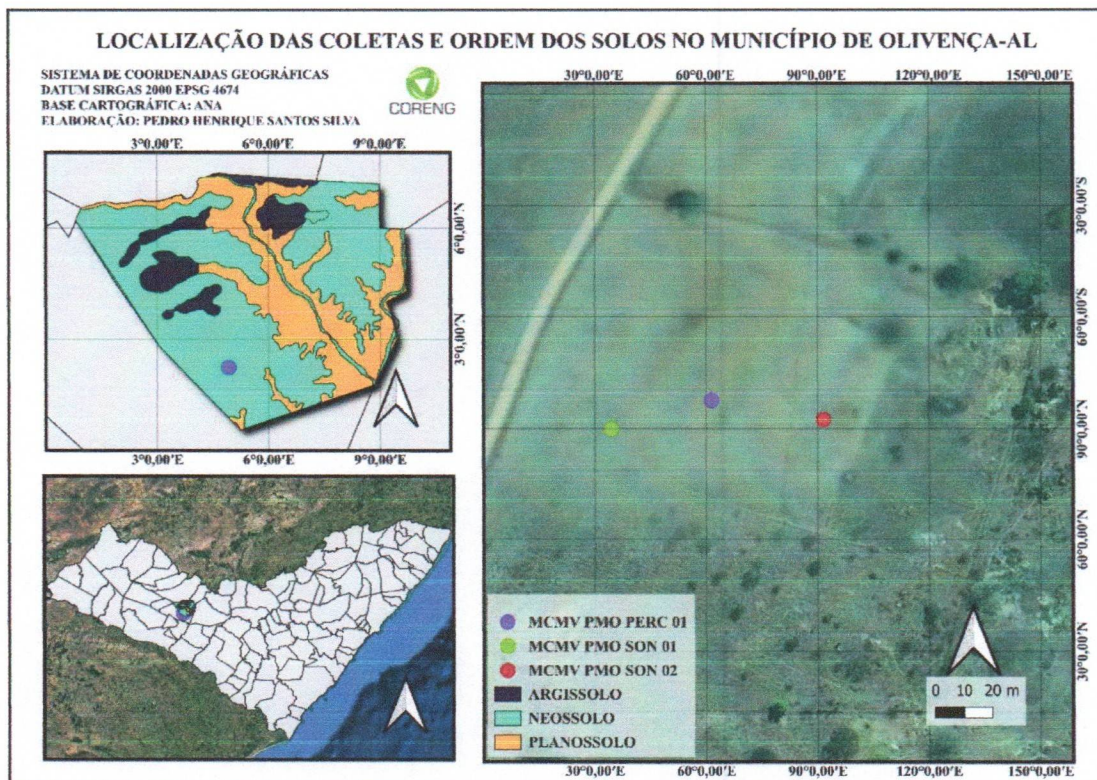

O Relatório de Avaliação Ambiental apontou que a Área de Desenvolvimento Ambiental do projeto é classificada como Neossolo. Esta informação corresponde às amostras coletadas manualmente durante a perfuração para determinar o nível freático.

O Neossolo geralmente exibe uniformidade em relação à cor, textura e composição.



**6. ANEXO 3: ANOTAÇÕES DE RESPONSABILIDADE
TÉCNICA**



Anotação de Responsabilidade Técnica - ART
Lei nº 6.496, de 7 de dezembro de 1977



ART OBRA / SERVIÇO
Nº AL20250505902

Conselho Regional de Engenharia e Agronomia de Alagoas

INICIAL

1. Responsável Técnico

LUCAS MATHEUS LÓS MENEZES LOPES
 Título profissional: **ENGENHEIRO CIVIL**

RNP: **0217976050**
 Registro: **0217976050AL**

2. Dados do Contrato

Contratante: **MF PROJETOS E CONSULTORIA LTDA**
RUA CARLOS LOBO MOREIRA BRENDA
 Complemento:
 Cidade: **CACIMBINHAS**

Bairro: **CENTRO**
 UF: **AL**

CPF/CNPJ: **29.044.612/0001-68**
 Nº: **31**
 CEP: **57570000**

Contrato: **Não especificado** Celebrado em:
 Valor: **R\$ 3.000,00** Tipo de contratante: **Pessoa Jurídica de Direito Privado**
 Ação Institucional: **Outros**

3. Dados da Obra/Serviço

ESTRADA VICINAL
 Complemento:
 Cidade: **OLIVENÇA**
 Data de Início: **03/09/2025**
 Finalidade: **Residencial**
 Proprietário: **MUNICÍPIO DE OLIVENÇA**

Bairro: **ZONA URBANA**
 UF: **AL**
 CEP: **57550000**
 Coordenadas Geográficas: **0, 0**
 Código: **Não Especificado**

Nº: **S/N**
 CPF/CNPJ: **12.257.762/0001-57**

4. Atividade Técnica

14 - Elaboração	Quantidade	Unidade
80 - Projeto > ELETROTÉCNICA > INSTALAÇÕES ELÉTRICAS > DE INSTALAÇÕES ELÉTRICAS EM BAIXA TENSÃO > #11.10.1.1 - PARA FINS RESIDENCIAIS	6.309,84	m2
80 - Projeto > SANEAMENTO AMBIENTAL > SISTEMA DE ABASTECIMENTO DE ÁGUA > DE SISTEMA DE ABASTECIMENTO DE ÁGUA > #6.1.3.8 - REDES DE DISTRIBUIÇÃO DE ÁGUA	6.309,84	m2
35 - Elaboração de orçamento > CONSTRUÇÃO CIVIL > EDIFICAÇÕES > DE EDIFICAÇÃO > #1.1.1.1 - DE ALVENARIA	6.309,84	m2
35 - Elaboração de orçamento > CONSTRUÇÃO CIVIL > INSTALAÇÕES HIDROSSANITÁRIAS > #1.4.4 - DE LIGAÇÃO INDIVIDUAL DE REDE DE ÁGUA	6.309,84	m2
35 - Elaboração de orçamento > CONSTRUÇÃO CIVIL > INSTALAÇÕES HIDROSSANITÁRIAS > #1.4.5 - DE LIGAÇÃO INDIVIDUAL DE REDE DE ESGOTO	6.309,84	m2
35 - Elaboração de orçamento > ESTRUTURAS > ESTRUTURAS DE CONCRETO E ARGAMASSA ARMADA > #2.1.1 - DE ESTRUTURA DE CONCRETO ARMADO	6.309,84	m2
35 - Elaboração de orçamento > ESTRUTURAS > FUNDAÇÕES > DE FUNDAÇÕES SUPERFICIAIS > #2.9.1.4 - EM RADIER	6.309,84	m2
35 - Elaboração de orçamento > SANEAMENTO AMBIENTAL > SISTEMA DE ABASTECIMENTO DE ÁGUA > DE SISTEMA DE ABASTECIMENTO DE ÁGUA > #6.1.3.8 - REDES DE DISTRIBUIÇÃO DE ÁGUA	6.309,84	m2
35 - Elaboração de orçamento > ELETROTÉCNICA > INSTALAÇÕES ELÉTRICAS > DE INSTALAÇÕES ELÉTRICAS EM BAIXA TENSÃO > #11.10.1.1 - PARA FINS RESIDENCIAIS	6.309,84	m2
35 - Elaboração de orçamento > TRANSPORTES > INFRAESTRUTURA URBANA > DE PAVIMENTAÇÃO > #4.2.1.3 - EM PARALELEPÍPEDO PARA VIAS URBANAS	6.309,84	m2

Após a conclusão das atividades técnicas o profissional deve proceder a baixa desta ART

5. Observações

RESPONSÁVEL TÉCNICO PELA ELABORAÇÃO DO ORÇAMENTO, PROJETO DE ABASTECIMENTO DE ÁGUA E PROJETO DE ELETRICIDADE DE BAIXA TENSÃO DA UNIDADE HABITACIONAL PARA A CONSTRUÇÃO DE UNIDADES HABITACIONAIS NO ÂMBITO DO PROGRAMA MINHA CASA, MINHA VIDA FNHIS SUB 50 NO MUNICÍPIO DE OLIVENÇA/AL. TERMO DE COMPROMISSO Nº: 974138/2024/MCIDADES/CAIXA. ÁREA DE INTERVENÇÃO: 6.309,84m²

6. Declarações

- Declaro, sob as penas da lei, serem verdadeiras as informações aqui prestadas

7. Entidade de Classe

SEM INDICACAO

A autenticidade desta ART pode ser verificada em: <http://crea-al.sitac.com.br/publico/>, com a chave: W81x2
 Impresso em: 03/11/2025 às 17:22:03 por: , ip: 177.127.61.79





Anotação de Responsabilidade Técnica - ART
Lei nº 6.496, de 7 de dezembro de 1977



ART OBRA / SERVIÇO
Nº AL20250505902

Conselho Regional de Engenharia e Agronomia de Alagoas

INICIAL

8. Assinaturas

Declaro serem verdadeiras as informações acima

_____ de _____ de _____
Local data



Documento assinado eletronicamente
com credenciais de login e senha

LUCAS MATEUS LÓS MENEZES LOPES

RNP: 0217976050

Data: 03/11/2025 17:22:03

LUCAS MATEUS LÓS MENEZES LOPES - CPF: 096.686.474-32

MARCOS FRED ALMEIDA DE
ALBUQUERQUE:09118750427

Assinado de forma digital por MARCOS FRED
ALMEIDA DE ALBUQUERQUE:09118750427

MF PROJETOS E CONSULTORIA LTDA - CNPJ: 29.044.612/0001-68

9. Informações

* A ART é válida somente quando quitada, mediante apresentação do comprovante do pagamento ou conferência no site do Crea.

10. Valor

Valor da ART: R\$ 103,03 Registrada em: 03/11/2025 Valor pago: R\$ 103,03 Nosso Número: 8303304779

A autenticidade desta ART pode ser verificada em: <http://crea-al.sitac.com.br/publico/>, com a chave: W81x2
Impresso em: 03/11/2025 às 17:22:03 por: , ip: 177.127.61.79





Anotação de Responsabilidade Técnica - ART
Lei nº 6.496, de 7 de dezembro de 1977

CREA-AL 167
ART OBRA / SERVIÇO
Nº AL20250505893

Conselho Regional de Engenharia e Agronomia de Alagoas



INICIAL

1. Responsável Técnico

MARCOS FRED ALMEIDA DE ALBUQUERQUE

Título profissional: ENGENHEIRO CIVIL

RNP: 0213406519

Registro: PRO-40153/2014 AL

Empresa contratada: MF PROJETOS E CONSULTORIA LTDA

Registro : 0000513105-AL

2. Dados do Contrato

Contratante: Consorcio Intermunicipal do Sertão de Alagoas - Conisa

CPF/CNPJ: 08.080.287/0001-19

RUA SEBASTIÃO PEREIRA BASTOS

Nº: 708

Complemento:

Bairro: MONUMENTO

Cidade: SANTANA DO IPANEMA

UF: AL

CEP: 57500000

Contrato: Não especificado

Celebrado em:

Valor: R\$ 5.000,00

Tipo de contratante: Pessoa Jurídica de Direito Privado

Ação Institucional: Outros

3. Dados da Obra/Serviço

RUA PROJETADA

Nº: S/N

Complemento:

Bairro: ZONA URBANA

Cidade: OLIVENÇA

UF: AL

CEP: 57550000

Data de Início: 03/09/2025

Previsão de término: 03/11/2025

Coordenadas Geográficas: 0, 0

Finalidade:

Código: Não Especificado

Proprietário: PREFEITURA MUNICIPAL DE OLIVENÇA

CPF/CNPJ: 12.257.762/0001-57

4. Atividade Técnica

	Quantidade	Unidade
14 - Elaboração		
67 - Levantamento > TOPOGRAFIA > LEVANTAMENTOS TOPOGRÁFICOS BÁSICOS > DE LEVANTAMENTO TOPOGRÁFICO > #33.1.1.3 - PLANIALTIMÉTRICO	6.309,84	m2
66 - Laudo > GEOTECNIA E GEOLOGIA DA ENGENHARIA > SONDAGENS > DE SONDAGEM GEOTÉCNICA > #3.2.1.2 - A PERCUSSÃO	1,00	un
66 - Laudo > SANEAMENTO AMBIENTAL > SISTEMA DE ABASTECIMENTO DE ÁGUA > DE ENSAIO > #6.1.2.1 - DE PERCOLAÇÃO DE SOLO	1,00	un
80 - Projeto > GEOTECNIA E GEOLOGIA DA ENGENHARIA > OBRAS DE TERRA > DE OBRAS DE TERRA > #3.3.1.9 - TERRAPLENAGEM	6.309,84	m2
80 - Projeto > OBRAS HIDRÁULICAS E RECURSOS HÍDRICOS > SISTEMAS DE DRENAGEM PARA OBRAS CIVIS > DE SISTEMAS DE DRENAGEM PARA OBRAS CIVIS > #5.3.1.7 - MEIO-FIO	6.309,84	m2
80 - Projeto > CONSTRUÇÃO CIVIL > EDIFICAÇÕES > DE ACESSIBILIDADE DE EDIFICAÇÃO > #1.1.3.4 - PARA FINS DIVERSOS	6.309,84	m2
80 - Projeto > CONSTRUÇÃO CIVIL > EDIFICAÇÕES > DE EDIFICAÇÃO > #1.1.1.1 - DE ALVENARIA	47,50	m2
80 - Projeto > PLANEJAMENTO URBANO, METROPOLITANO E REGIONAL > DESENHO URBANO > #10.9.1 - DE DESENHO URBANO	6.309,84	m2

Após a conclusão das atividades técnicas o profissional deve proceder a baixa desta ART

5. Observações

RESPONSÁVEL TÉCNICO PELA ELABORAÇÃO DO LEVANTAMENTO TOPOGRÁFICO, LAUDO DE SONDAGEM SPT E INFILTRAÇÃO, PROJETO DE TERRAPLENAGEM, (LOTEAMENTO E VIAS), PAVIMENTAÇÃO, URBANISMO, DRENAGEM, ARQUITETURA, ACESSIBILIDADE E MEMORIAL DESCRITIVO PARA A CONSTRUÇÃO DE UNIDADES HABITACIONAIS NO ÂMBITO DO PROGRAMA MINHA CASA, MINHA VIDA FNHIS SUB 50 NO MUNICÍPIO DE OLIVENÇA/AL. TERMO DE COMPROMISSO Nº: 974138/2024/MCIDADES/CAIXA. ÁREA DE INTERVENÇÃO: 6.309,84m²

6. Declarações

- Declaro, sob as penas da lei, serem verdadeiras as informações aqui prestadas

7. Entidade de Classe

SEM INDICAÇÃO

A autenticidade desta ART pode ser verificada em: <http://crea-al.sitac.com.br/publico/>, com a chave: zd285
Impresso em: 03/11/2025 às 18:05:36 por: , ip: 177.127.61.79

www.crea-al.org.br

crea-al@crea-al.org.br

Tel: (82) 2123-0866

Fax:





Anotação de Responsabilidade Técnica - ART
Lei nº 6.496, de 7 de dezembro de 1977



ART OBRA / SERVIÇO
Nº AL20250505893

Conselho Regional de Engenharia e Agronomia de Alagoas

INICIAL

8. Assinaturas

Declaro serem verdadeiras as informações acima

_____, _____ de _____ de _____
Local data



Documento assinado eletronicamente
com credenciais de login e senha

MARCOS FRED ALMEIDA DE ALBUQUERQUE

RNP: 0213406519

Data: 03/11/2025 18:05:36

MARCOS FRED ALMEIDA DE ALBUQUERQUE - CPF: 091.187.504-27

Consortio Intermunicipal do Sertão de Alagoas - Conisa - CNPJ:
08.080.287/0001-19

9. Informações

* A ART é válida somente quando quitada, mediante apresentação do comprovante do pagamento ou conferência no site do Crea.

10. Valor

Valor da ART: R\$ 103,03 Registrada em: 03/11/2025 Valor pago: R\$ 103,03 Nosso Número: 8303304775

A autenticidade desta ART pode ser verificada em: <http://crea-al.sitac.com.br/publico/>, com a chave: zd285
Impresso em: 03/11/2025 às 18:05:36 por: , ip: 177.127.61.79





Anotação de Responsabilidade Técnica - ART
Lei nº 6.496, de 7 de dezembro de 1977

CREA-AL



Fis. Nº **1169** **ART OBRA / SERVIÇO**
Nº AL20250505946

Conselho Regional de Engenharia e Agronomia de Alagoas

1. Responsável Técnico

LUCAS FERRAZ DE MAIA BASTOS BIZERRA
 Título profissional: **ENGENHEIRO CIVIL**

RNP: **0218299567**
 Registro: **0218299567AL**

2. Dados do Contrato

Contratante: **MF PROJETOS E CONSULTORIA**
RUA CARLOS LOBO MOREIRA BREDA
 Complemento:
 Cidade: **CACIMBINHAS**

Bairro: **CENTRO**
 UF: **AL**

CPF/CNPJ: **29.044.612/0001-68**
 Nº: **31**
 CEP: **57570000**

Contrato: **Não especificado**
 Valor: **R\$ 1.000,00**
 Ação Institucional: **Outros**

Celebrado em:
 Tipo de contratante: **Pessoa Juridica de Direito Privado**

3. Dados da Obra/Serviço

ESTRADA VICINAL

Nº: **S/N**

Complemento:
 Cidade: **OLIVENÇA**
 Data de Início: **03/09/2025**

Previsão de término: **03/11/2025**

Bairro: **ZONA URBANA**
 UF: **AL**

CEP: **57550000**

Coordenadas Geográficas: **0, 0**

Finalidade:
 Proprietário: **MUNICIPIO DE OLIVENÇA**

Código: **Não Especificado**

CPF/CNPJ: **12.257.762/0001-57**

4. Atividade Técnica

14 - Elaboração	Quantidade	Unidade
80 - Projeto > CONSTRUÇÃO CIVIL > INSTALAÇÕES HIDROSSANITÁRIAS > #1.4.4 - DE LIGAÇÃO INDIVIDUAL DE REDE DE ÁGUA	6.309,84	m2
80 - Projeto > CONSTRUÇÃO CIVIL > INSTALAÇÕES HIDROSSANITÁRIAS > #1.4.5 - DE LIGAÇÃO INDIVIDUAL DE REDE DE ESGOTO	6.309,84	m2
80 - Projeto > ESTRUTURAS > ESTRUTURAS DE CONCRETO E ARGAMASSA ARMADA > #2.1.1 - DE ESTRUTURA DE CONCRETO ARMADO	6.309,84	m2
80 - Projeto > ESTRUTURAS > FUNDAÇÕES > DE FUNDAÇÕES SUPERFICIAIS > #2.9.1.4 - EM RADIER	6.309,84	m2

Após a conclusão das atividades técnicas o profissional deve proceder a baixa desta ART

5. Observações

RESPONSÁVEL TÉCNICO PELO PROJETO HIDROSSANITÁRIO (ÁGUA FRIA E ESGOTO), PROJETO DE FUNDAÇÃO EM CONCRETO ARMADO E ESTRUTURA EM CONCRETO ARMADO DA UNIDADE HABITACIONAL PARA A CONSTRUÇÃO DE UNIDADES HABITACIONAIS NO ÂMBITO DO PROGRAMA MINHA CASA, MINHA VIDA FNHIS SUB 50 NO MUNICÍPIO DE OLIVENÇA/AL. TERMO DE COMPROMISSO Nº: 974138/2024/MCIDADES/CAIXA. ÁREA DE INTERVENÇÃO: 6.309,84m²

6. Declarações

- Cláusula Compromissória: Qualquer conflito ou litígio originado do presente contrato, bem como sua interpretação ou execução, será resolvido por arbitragem, de acordo com a Lei no. 9.307, de 23 de setembro de 1996, por meio do Centro de Mediação e Arbitragem - CMA vinculado ao Crea-AL, nos termos do respectivo regulamento de arbitragem que, expressamente, as partes declaram concordar.
- Declaro que estou cumprindo as regras de acessibilidade previstas nas normas técnicas da ABNT, na legislação específica e no decreto n. 5296/2004.
- Declaro, sob as penas da lei, serem verdadeiras as informações aqui prestadas

7. Entidade de Classe

SEM INDICACAO

8. Assinaturas

Declaro serem verdadeiras as informações acima

_____ de _____ de _____
 Local data



Documento assinado eletronicamente
 com credenciais de login e senha

LUCAS FERRAZ DE MAIA BASTOS BIZERRA
 RNP: **0218299567**
 Data: **03/11/2025 17:19:09**

LUCAS FERRAZ DE MAIA BASTOS BIZERRA - CPF: 050.158.314-98

MARCOS FRED ALMEIDA DE ALBUQUERQUE:09118750427 Assinado de forma digital por
 MARCOS FRED ALMEIDA DE ALBUQUERQUE:09118750427

MF PROJETOS E CONSULTORIA - CNPJ: 29.044.612/0001-68

9. Informações

A autenticidade desta ART pode ser verificada em: <http://crea-al.sitac.com.br/publico/>, com a chave: bYyZ6
 Impresso em: 03/11/2025 às 17:19:09 por: , ip: 177.127.61.79





Anotação de Responsabilidade Técnica - ART
Lei nº 6.496, de 7 de dezembro de 1977

Conselho Regional de Engenharia e Agronomia de Alagoas

CREA-AL



ART OBRA / SERVIÇO
AL20250505946

INICIAL

* A ART é válida somente quando quitada, mediante apresentação do comprovante do pagamento ou conferência no site do Crea.

10. Valor

Valor da ART: **R\$ 103,03** Registrada em: **03/11/2025** Valor pago: **R\$ 103,03** Nosso Número: **8303305013**

A autenticidade desta ART pode ser verificada em: <http://crea-al.sitac.com.br/publico/>, com a chave: bYyZ6
Impresso em: 03/11/2025 às 17:19:09 por: , ip: 177.127.61.79





Anotação de Responsabilidade Técnica - ART
Lei nº 6.496, de 7 de dezembro de 1977



ART OBRA / SERVIÇO
Nº AL20250505893

Conselho Regional de Engenharia e Agronomia de Alagoas

INICIAL

1. Responsável Técnico

MARCOS FRED ALMEIDA DE ALBUQUERQUE

Título profissional: **ENGENHEIRO CIVIL**

RNP: **0213406519**

Registro: **PRO-40153/2014 AL**

Empresa contratada: **MF PROJETOS E CONSULTORIA LTDA**

Registro : **0000513105-AL**

2. Dados do Contrato

Contratante: **Consortio Intermunicipal do Sertão de Alagoas - Conisa**

CPF/CNPJ: **08.080.287/0001-19**

RUA SEBASTIÃO PEREIRA BASTOS

Nº: **708**

Complemento:

Bairro: **MONUMENTO**

Cidade: **SANTANA DO IPANEMA**

UF: **AL**

CEP: **57500000**

Contrato: **Não especificado**

Celebrado em:

Valor: **R\$ 5.000,00**

Tipo de contratante: **Pessoa Jurídica de Direito Privado**

Ação Institucional: **Outros**

3. Dados da Obra/Serviço

RUA PROJETADA

Nº: **S/N**

Complemento:

Bairro: **ZONA URBANA**

Cidade: **OLIVENÇA**

UF: **AL**

CEP: **57550000**

Data de Início: **03/09/2025**

Previsão de término: **03/11/2025**

Coordenadas Geográficas: **0, 0**

Finalidade:

Código: **Não Especificado**

Proprietário: **PREFEITURA MUNICIPAL DE OLIVENÇA**

CPF/CNPJ: **12.257.762/0001-57**

4. Atividade Técnica

14 - Elaboração

	Quantidade	Unidade
67 - Levantamento > TOPOGRAFIA > LEVANTAMENTOS TOPOGRÁFICOS BÁSICOS > DE LEVANTAMENTO TOPOGRÁFICO > #33.1.1.3 - PLANIALTIMÉTRICO	6.309,84	m2
66 - Laudo > GEOTECNIA E GEOLOGIA DA ENGENHARIA > SONDAGENS > DE SONDAGEM GEOTÉCNICA > #3.2.1.2 - A PERCUSSÃO	1,00	un
66 - Laudo > SANEAMENTO AMBIENTAL > SISTEMA DE ABASTECIMENTO DE ÁGUA > DE ENSAIO > #6.1.2.1 - DE PERCOLAÇÃO DE SOLO	1,00	un
80 - Projeto > GEOTECNIA E GEOLOGIA DA ENGENHARIA > OBRAS DE TERRA > DE OBRAS DE TERRA > #3.3.1.9 - TERRAPLENAGEM	6.309,84	m2
80 - Projeto > OBRAS HIDRÁULICAS E RECURSOS HÍDRICOS > SISTEMAS DE DRENAGEM PARA OBRAS CIVIS > DE SISTEMAS DE DRENAGEM PARA OBRAS CIVIS > #5.3.1.7 - MEIO-FIO	6.309,84	m2
80 - Projeto > CONSTRUÇÃO CIVIL > EDIFICAÇÕES > DE ACESSIBILIDADE DE EDIFICAÇÃO > #1.1.3.4 - PARA FINS DIVERSOS	6.309,84	m2
80 - Projeto > CONSTRUÇÃO CIVIL > EDIFICAÇÕES > DE EDIFICAÇÃO > #1.1.1.1 - DE ALVENARIA	47,50	m2
80 - Projeto > PLANEJAMENTO URBANO, METROPOLITANO E REGIONAL > DESENHO URBANO > #10.9.1 - DE DESENHO URBANO	6.309,84	m2

Após a conclusão das atividades técnicas o profissional deve proceder a baixa desta ART

5. Observações

RESPONSÁVEL TÉCNICO PELA ELABORAÇÃO DO LEVANTAMENTO TOPOGRÁFICO, LAUDO DE SONDAGEM SPT E INFILTRAÇÃO, PROJETO DE TERRAPLENAGEM, (LOTEAMENTO E VIAS), PAVIMENTAÇÃO, URBANISMO, DRENAGEM, ARQUITETURA, ACESSIBILIDADE E MEMORIAL DESCRITIVO PARA A CONSTRUÇÃO DE UNIDADES HABITACIONAIS NO ÂMBITO DO PROGRAMA MINHA CASA, MINHA VIDA FNHIS SUB 50 NO MUNICÍPIO DE OLIVENÇA/AL. TERMO DE COMPROMISSO Nº: 974138/2024/MCIDADES/CAIXA. ÁREA DE INTERVENÇÃO: 6.309,84m²

6. Declarações

- Declaro, sob as penas da lei, serem verdadeiras as informações aqui prestadas

7. Entidade de Classe

SEM INDICAÇÃO

A autenticidade desta ART pode ser verificada em: <http://crea-al.sitac.com.br/publico/>, com a chave: zd285
 Impresso em: 03/11/2025 às 18:05:38 por: , ip: 177.127.61.79

www.crea-al.org.br
 Tel: (82) 2123-0866

crea-al@crea-al.org.br
 Fax:





Anotação de Responsabilidade Técnica - ART
Lei nº 6.496, de 7 de dezembro de 1977



ART OBRA / SERVIÇO
Nº AL20250505893

Conselho Regional de Engenharia e Agronomia de Alagoas

INICIAL

8. Assinaturas

Declaro serem verdadeiras as informações acima

_____ de _____ de _____
Local data



Documento assinado eletronicamente
com credenciais de login e senha

MARCOS FRED ALMEIDA DE ALBUQUERQUE

RNP: 0213406519

Data: 03/11/2025 18:05:36

MARCOS FRED ALMEIDA DE ALBUQUERQUE - CPF: 091.187.504-27

Consortio Intermunicipal do Sertão de Alagoas - Conisa - CNPJ:
08.080.287/0001-19

9. Informações

* A ART é válida somente quando quitada, mediante apresentação do comprovante do pagamento ou conferência no site do Crea.

10. Valor

Valor da ART: R\$ 103,03 Registrada em: 03/11/2025 Valor pago: R\$ 103,03 Nosso Número: 8303304775

A autenticidade desta ART pode ser verificada em: <http://crea-al.sitac.com.br/publico/>, com a chave: zd285
Impresso em: 03/11/2025 às 18:05:36 por: , ip: 177.127.61.79





7. ANEXO 4: MAPAS DE LOCALIZAÇÃO

694000.000E 696000.000E 698000.000E 700000.000E



Legenda

- Olivença
- Municípios de Alagoas
- Rota do local da jazida de aterro até o canteiro dos loteamentos 5.000m
- Canteiro
- Empréstimo

Nº	DATA:	APROVAÇÃO:	AUTORIA:	DOCUMENTO:					
ELABORADO POR: MF PROJETOS E CONSULTORIA Responsável Técnico					CONTRATANTE: CONISA Prefeitura Municipal de Olivença				
Referência DATUM Projeção Zona 24 - Sul					Espacial 2000 Mercator de Transversa				
Base Malha Estadual e Municipal (IBGE, 2021) Mapa de Fundo Google Satellite					Descrição: MAPA DE ROTA ENTRE O LOCAL DO CANTEIRO DE OBRAS E O TERRENO DA JAZIDA DE ATERRO OLIVENÇA/AL				
					DATA: 10/2025 ESCALA INDICADA				
					MAPA DE LOCALIZAÇÃO				

699200.000E

698400.000E

697600.000E

8947200.000N

8946400.000N



ATA DE LICITAÇÕES E CONTRATOS ADMINISTRATIVOS

Fis. Nº 1177

Assinatura

- Legenda**
- Olivença
 - Municípios de Alagoas
 - Rota da sede municipal até o canteiro dos loteamentos 1,62km
 - Canteiro
 - Sede Municipal Olivença



Nº	DATA:	APROVAÇÃO:	AUTORIA:	DOCUMENTO:	Referência DATUM	SIRGAS	Espacial	Base Malha Estadual e Municipal (IBGE, 2021) Cartográfica Mapa de Fundo Google Satellite
					Projção Zona 24 - Sul	Transversa	2000 Mercator	
					ELABORADO POR: RESPONSÁVEL TÉCNICO			
					PREFEITURA MUNICIPAL DE OLIVENÇA CONTRATANTE			
					DESCRIÇÃO: MAPA DE ROTA ENTRE O LOCAL DO CANTEIRO DE OBRAS E A SEDE DE OLIVENÇA/AL			
					ESCALA INDICADA			
					RUA Nº 01/01 DATA: 10/2025			
					MAPA DE LOCALIZAÇÃO			



**8. ANEXO 4: PEÇAS TÉCNICAS – UNIDADE
HABITACIONAL**

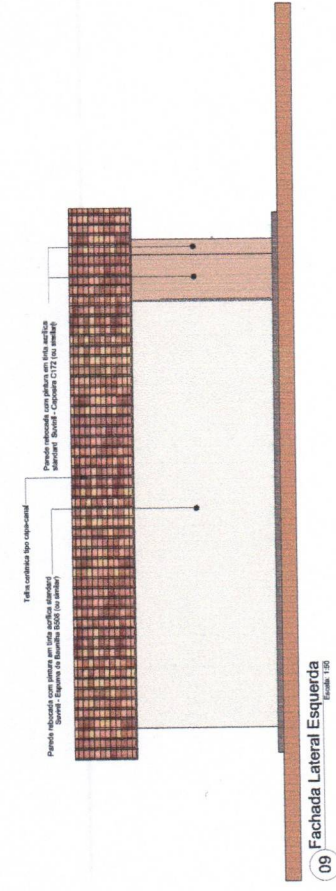
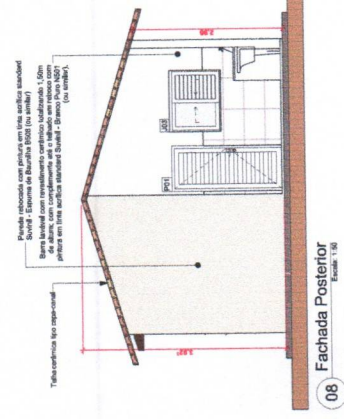
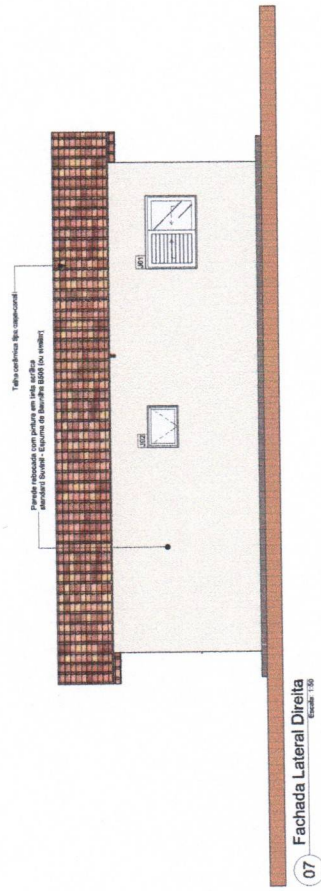
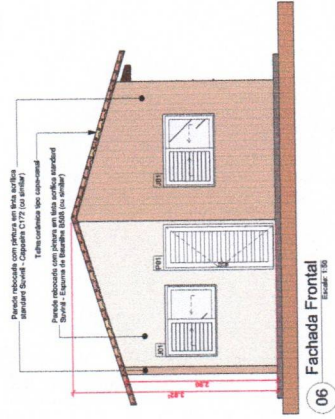
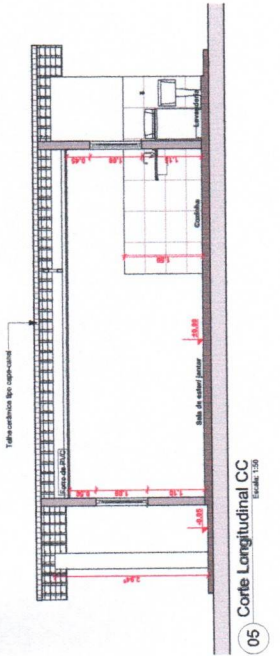
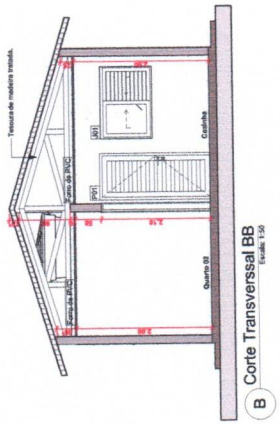
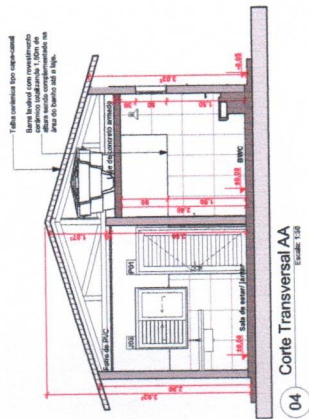

LICITAÇÕES E CONTRATOS ADMINISTRATIVOS

Fis. Nº
180

Assinatura

PROJETO: **MF PROJETOS**

CONTRATANTE: **CONISA**

PROJETO ARQUITETÔNICO

CONTÍDUO: Corte Longitudinal CC, Corte Transversal BB, Fachada Frontal, Fachada Lateral Direita, Fachada Posterior, Fachada Lateral Esquerda

ÁREAS: COBERTA 73,48m², CONSTRUIDA 47,50m², TERRENO 138,00m²

ESCALA: 1:50

DATA: Setembro de 2025



PROJETO ELÉTRICO

01/01

1,50

Quadro de Cargas (AL-1)

Circuito	Descrição	Esquema	Tensão (V)	Pot. total (VA)	Pot. - S (W)	FCT (W)	FCA (A)	I _p (A)	I _p (mm ²)	Ic (A)	Ic (mm ²)	dV parc (%)	dV total (%)	Status
QM1	F-N-T	B1	220 V	10716	10281	0	0	0	0	0	0	0,19	0,19	OK
TOTAL				10716	10281	0	0	0	0	0	0	0,19	0,19	OK

Quadro de Cargas (QM1)

Circuito	Descrição	Esquema	Método de inst. (V)	Tensão (V)	Pot. total (VA)	Pot. - S (W)	FCT (W)	FCA (A)	I _p (A)	I _p (mm ²)	Ic (A)	Ic (mm ²)	dV parc (%)	dV total (%)	Status
QM1	F-N-T	B1	220 V	10716	10281	0	0	0	0	0	0	0	0,82	0,82	OK
TOTAL				10716	10281	0	0	0	0	0	0	0	0,82	0,82	OK

Quadro de Cargas (GDI)

Circuito	Descrição	Esquema	Método de inst. (V)	Tensão (V)	Pot. total (VA)	Pot. - S (W)	FCT (W)	FCA (A)	I _p (A)	I _p (mm ²)	Ic (A)	Ic (mm ²)	dV parc (%)	dV total (%)	Status	
1	Iluminação	F-N	BT	220 V	111	81	0	0	0,5	1,5	17,5	3	10	0,02	0,84	OK
2	Tomadas de Uso Geral	F-N-T	BT	220 V	111	1000	0	0	0,5	1,5	24,0	3	10	0,12	0,94	OK
3	Tomadas Cte e Lav	F-N-T	BT	220 V	2	2850	0	0	2,5	2,5	24,0	3	16	0,42	1,24	OK
4	Chuveiro Elétrico	F-N-T	BT	220 V	1	5400	0	0	4	4	32,0	3	25	0,73	1,56	OK
5	Reserva	F-N-T	BT	220 V	1	600	0	0	1,5	1,5	17,5	3	10	0,06	0,00	OK
6	Reserva	F-N-T	BT	220 V	1	600	0	0	1,5	1,5	17,5	3	10	0,06	0,00	OK
TOTAL				220 V	1	10281	0	0	0	0	0	0	0	0,00	0,00	OK

Quadro de Demanda (AL-1)

Tipo de carga	Demanda (kVA)	Fator de demanda (%)	Demanda (kVA)
Iluminação e TUGs (casas e apartamentos)	1,23	75,00	0,92
Uso Específico	9,48	100,00	9,48
TOTAL			10,41

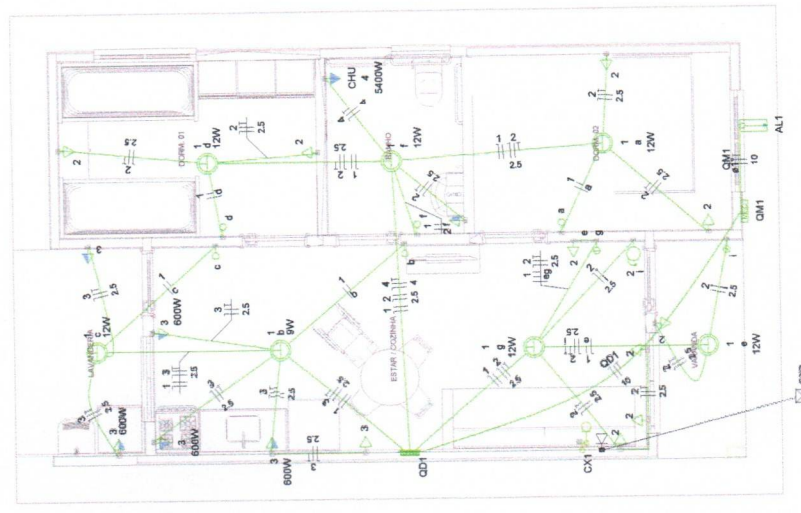
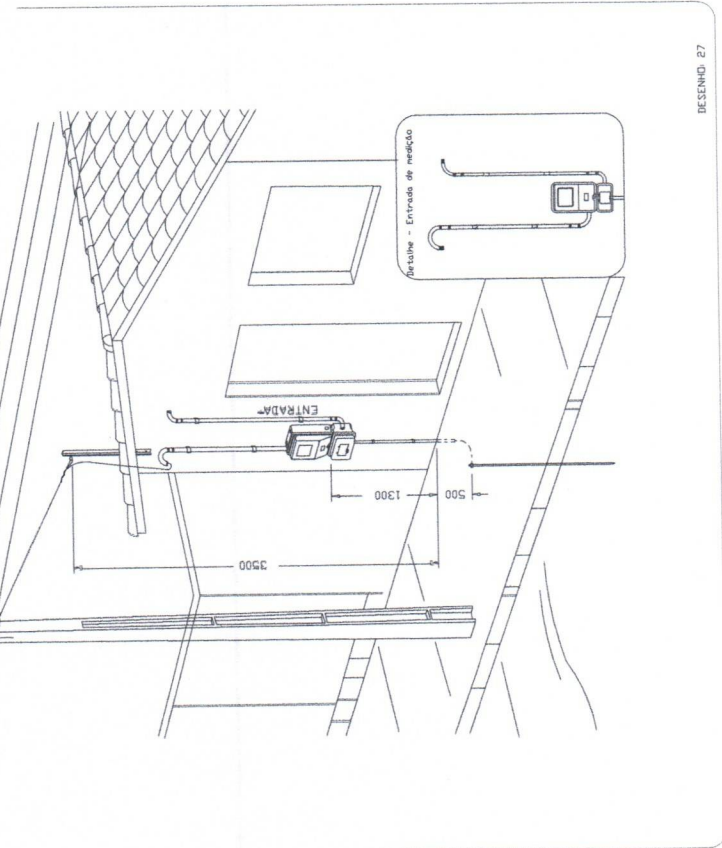
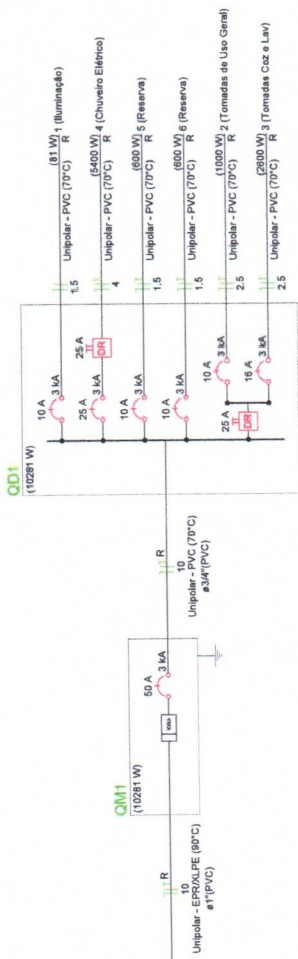

- Legenda
- Caixa 2x4" de embuir
 - Caixa de passagem
 - Entrada de serviço
 - Espera para rede lógica a 0,30m do piso
 - Interruptor simples 1 tecla - 1,0m do piso
 - Interruptor simples 2 teclas - 1,0m do piso
 - Lâmpada Led 12W A60
 - Lâmpada Led 9W A60
 - Ponto de TV a 0,30m do piso
 - Pulsador de campainha 1 tecla - 1,0m do piso
 - Quadro de distribuição
 - Quadro de medição
 - Timbre
 - Tomada alta a 2,20m do piso
 - Tomada baixa a 0,30m do piso
 - Tomada média a 1,0m do piso

- Legenda de condutores
- Elétrica
 - Direta
 - Telo
 - Alta
 - Baixa
 - Piso
 - Lógica
 - TV Cabo
 - Direta

Aérea medição monofásica - Padrão econômico

DESENHO: 27



Implantação - Esgoto
Escala: 1:200

Nº	REVISÕES	DATA	APROVAÇÃO



<p>Mº PROJETOS LUCAS FERREZ DE MATA BATISTO Engenheiro Sanitário e Ambiental R. Manoel de Barros, 100 - Jd. Primavera 31.100-000 - Belo Horizonte - MG</p>	<p>CONISA CONSORCIO INTERMUNICIPAL DE SANEAMENTO DE ALAGOAS</p>
<p>PROJETO HIDROSSANITÁRIO IMPLANTAÇÃO - ESGOTO</p>	
<p>ESCALA: 1:200</p>	
<p>DATA: Setembro de 2020</p>	



PREFEITURA MUNICIPAL DE OLIVENÇA
SECRETARIA MUNICIPAL DE INFRAESTRUTURA

VOLUME II

**CONSTRUÇÃO DE UNIDADES HABITACIONAIS NO ÂMBITO DO
PROGRAMA MINHA CASA, MINHA VIDA FNHIS SUB 50 NO MUNICÍPIO
DE OLIVENÇA/AL**

TERMO DE COMPROMISSO Nº 974138/2024/MCIDADES/CAIXA

CONTRATANTE:
CONISA

PROPRIETÁRIO:
PREFEITURA MUNICIPAL DE OLIVENÇA/AL

ELABORAÇÃO:
MF PROJETOS E CONSULTORIA

SETEMBRO DE 2025

VOL_LICITAÇÃO

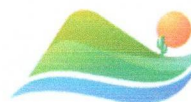

QUADRO DE RESPONSABILIDADE TÉCNICA

OBRA: CONSTRUÇÃO DE UNIDADES HABITACIONAIS NO ÂMBITO DO PROGRAMA MINHA CASA, MINHA VIDA FNHIS SUB 50 NO MUNICÍPIO DE OLIVENÇA/AL

Disciplina	Responsável Técnico	Assinatura
Estrutura de Concreto Armado, Instalações Hidrossanitárias e de Eletricidade de Baixa Tensão;	Lucas Ferraz de Maia Bastos Bizerra - Engenheiro Civil - CREA/AL n: 0218299567	LUCAS FERRAZ DE MAIA BASTOS BIZERRA:05015831498 Assinado de forma digital por LUCAS FERRAZ DE MAIA BASTOS BIZERRA:05015831498
Levantamento de Topografia, Estudos de Solo e Projetos de Urbanismo, de Arquitetura da UH, Acessibilidade, Pavimentação e Drenagem;	Marcos Fred Almeida de Albuquerque - Engenheiro Civil - CREA AL n. 0213406519	MARCOS FRED ALMEIDA DE ALBUQUERQUE:09118750427 Assinado de forma digital por MARCOS FRED ALMEIDA DE ALBUQUERQUE:09118750427
Orçamento, Memorial Descritivo e Especificações, Rede de Abastecimento de Água;	Lucas Matheus Lós Menezes Lopes - Engenheiro Civil - CREA AL n. 0217976050AL	LUCAS MATHEUS LOS MENEZES LOPES:09668647432 Assinado de forma digital por LUCAS MATHEUS LOS MENEZES LOPES:09668647432



SUMÁRIO

1. APRESENTAÇÃO.....4
2. ANEXO 6: PEÇAS TÉCNICAS – TOPOGRAFIA, PROJETOS DE URBANISMO, ABASTECIMENTO DE ÁGUA E PAVIMENTAÇÃO.....6



1. APRESENTAÇÃO



Este Relatório apresenta os volumes para **OBRA: CONSTRUÇÃO DE UNIDADES HABITACIONAIS NO ÂMBITO DO PROGRAMA MINHA CASA, MINHA VIDA FNHIS SUB 50 NO MUNICÍPIO DE OLIVENÇA/AL**, dos estudos desenvolvidos pela MF Projetos e Consultoria, que prevê a construção de Unidades Habitacionais no Município de Senador Rui Palmeira.

Este relatório é dividido em 2 Volumes:

VOLUME I

PLANILHA ORÇAMENTÁRIA

MEMORIAL DESCRITIVO E ESPECIFICAÇÕES TÉCNICAS

ANEXO 1: RELATÓRIO DE SONDAGEM

ANEXO 2: VIABILIDADE DE ABASTECIMENTO E ESGOTAMENTO

ANEXO 3: ANOTAÇÕES DE RESPONSABILIDADE TÉCNICA

ANEXO 4: MAPAS DE LOCALIZAÇÃO

ANEXO 5: PEÇAS TÉCNICAS – UNIDADE HABITACIONAL

VOLUME II

ANEXO 6: PEÇAS TÉCNICAS – INFRAESTRUTURA – TOPOGRAFIA, PROJETOS DE URBANISMO, ABASTECIMENTO DE ÁGUA, E PAVIMENTAÇÃO;



2. **ANEXO 6: PEÇAS TÉCNICAS – TOPOGRAFIA, PROJETOS DE URBANISMO, ABASTECIMENTO DE ÁGUA E PAVIMENTAÇÃO.**

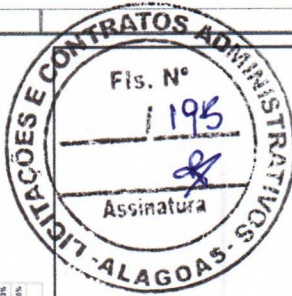

Quadro de Áreas		
Tipo	Área (m²)	Porcentual
ÁREA INSTITUCIONAL	385,4	4,45%
ÁREA VERDE	862,0	8,85%
QUADRA A	1.823,0	23,27%
QUADRA B	1.848,0	18,33%
VAM	6.308,64	22,85%



MARCO FRED ALMEIDA
 Arquiteto de Área Legal por
 ALMOBACAMEN 18.039
 MFC/00000000000007

REDAÇÃO Implantação de loteamento com 25 unidades habitacionais de interesse social no município de Oliveira - AL.

INTERESSADO
 Oliveira - AL

PROJETO URBANÍSTICO

CONTEÚDO		01 / 01
Planta Baixa - Cotas Geral, Planta de Cobertura - Cotas Geral, Cota Esquemático AA, Planta de Localização		
AUTOR DO PROJETO	MARCO FRED ALMEIDA	6.308,64m²
MARCO FRED ALMEIDA	6.308,64m²	
ALMOBACAMEN 18.039		
MFC/00000000000007		
PROJETO Nº	01/01	
DATA	11/01/2025	

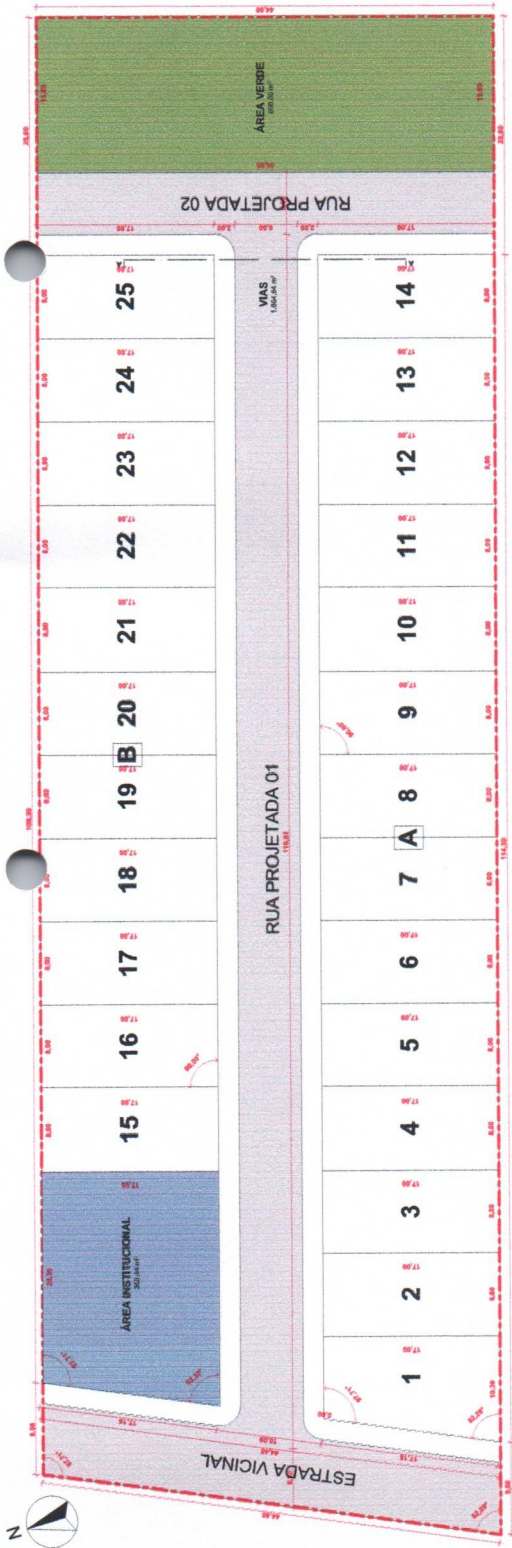

02 Planta Baixa - Cotas Geral
 Escala: 1:200

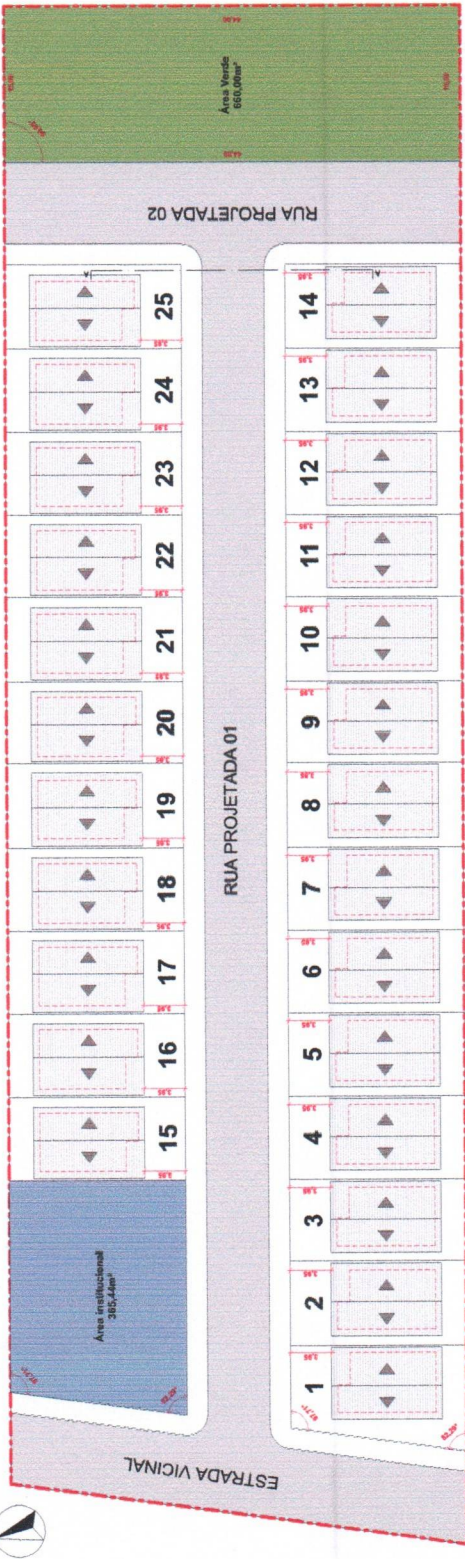

03 Planta de Coberta - Cotas Geral
 Escala: 1:200



06 Planta de Localização
 Escala: 1:250

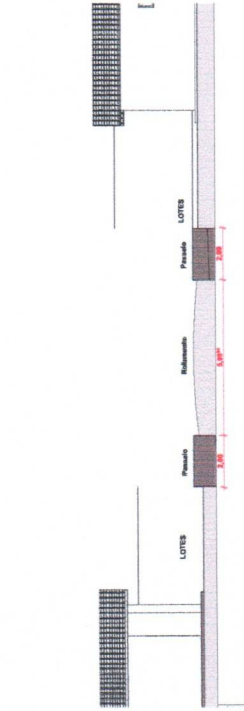

05 Corte Esquemático AA
 Escala: 1:500

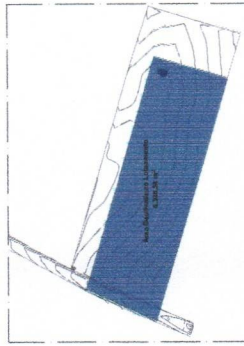

04 Planta de Situação
 Escala: 1:500

DETALHE DA CAIXA DE REGISTRO DE DESCARGA

VALVULA DE DESCARGA Ø50mm para de REDE Ø50mm e 250mm

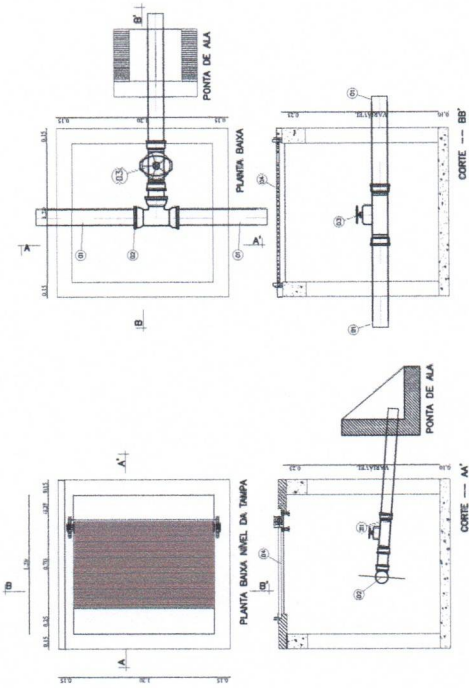

QUADRO DE PEÇAS CAIXA DE REGISTRO DE DESCARGA

ITEM	MAT.	PN	DN	dn	DESCRICO	COMPRIM.	QUANT
1	PVC	10	50	50	3,30 ponto balsa	1000	2
2	PVC	10	50	50	3,30 balsa balsa	—	1
3	Ferro	10	50	50	1/2 de genitor 1/2" x 1/2" x 1,20m, em chapas de aço galvanizado 2mm	1000	1
4	Ferro	—	—	—	—	—	1

DETALHAMENTO CAIXA DE REGISTRO

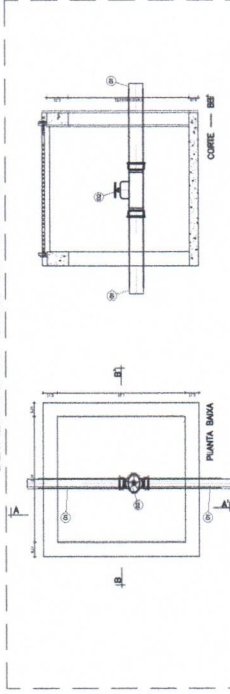

QUADRO DE PEÇAS CAIXA DE REGISTRO DE INTERLIGAO

ITEM	MAT.	PN	DN	dn	DESCRICO	COMPRIM.	QUANT
1	PVC	—	50	50	1,30 ponto balsa	1000	1
2	Ferro	—	50	50	1/2 de genitor balsa-balsa	—	1

APROVACAO OBSERVACOES DATA APROVACAO



PROJETO: ELABORACAO DO PROJETO DE ENGENHARIA E ARQUITETURA PARA CONTRACAO DE 25 ANOS DE MANUTENCAO E REPARACAO DO SISTEMA DE COLETA, TRATAMENTO E DISTRIBUICAO DE AGUA POTAVEL EM OLIVEIRA / AL.

PROJETO DE ABASTECIMENTO DE AGUA

CONTEUDO: Detalhamento das caixas de registro

03 / 03

INDICADA: LUCAS MENEZES DOS SANTOS
 DIRETORIA: JOSE LUIZ GOMES FRODOSTO
 DATA: Setembro/2022

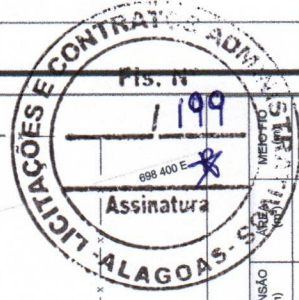
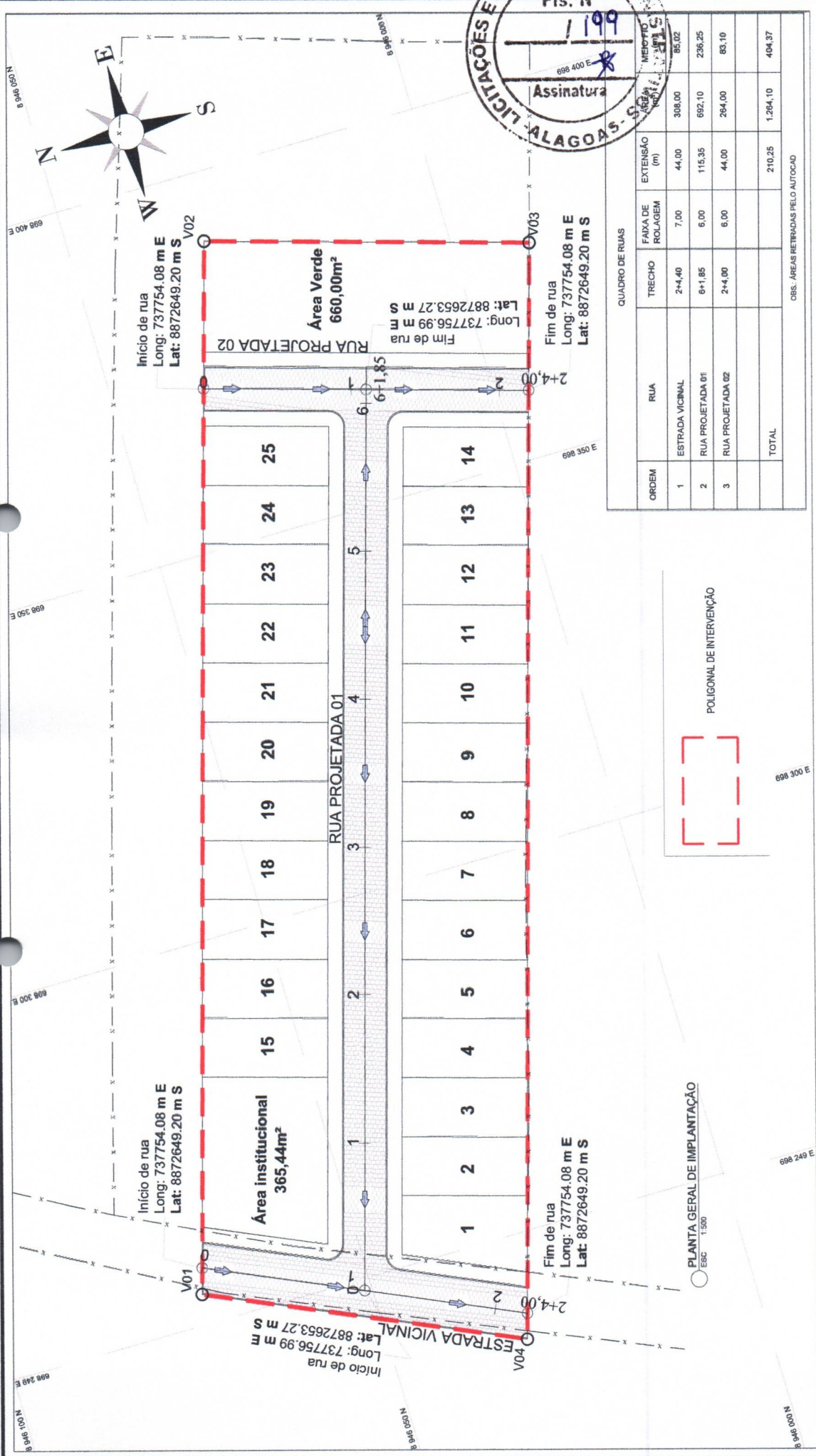

QUADRO DE RUAS	ORDEM	RUA	TRECHO	FANXA DE ROLAGEM	EXTENSÃO (m)
1	ESTRADA VICINAL	2+4,40	7,00	44,00	308,00
2	RUA PROJETADA 01	6+1,85	6,00	115,35	692,10
3	RUA PROJETADA 02	2+4,00	6,00	44,00	284,00
TOTAL					210,25
OBS: ÁREAS RETIRADAS PELO AUTOCAD					1.264,10
					404,37

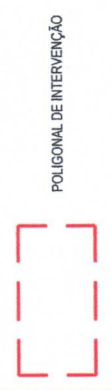

PLANTA GERAL DE IMPLANTAÇÃO
ESC. 1:500

Nº	DATA	APROVAÇÃO	AUTORIA	DOCUMENTO	OBSERVAÇÕES	PROJETO	PREFEITURA MUNICIPAL DE OLIVENÇA	SECRETARIA MUNICIPAL DE OBRAS	SMO
					<p>LEGENDA:</p> <ul style="list-style-type: none"> Base Topográfica Indicação da queda de águas pluviais Pavimento de Paralelepípedo Projetado Pavimento de Paralelepípedo existente Poste existente Grade projetado Terreno existente Eixo projetado Meio-fio existente Meio-fio projetado Cerca existente Edificação existente Calçada 	<p>CONISA</p> <p>MF PROJETOS E CONSULTORIA</p> <p>RESPONSÁVEL TÉCNICO: [Nome]</p>	<p>SECRETARIA MUNICIPAL DE OBRAS</p>	<p>Folha nº: 01/04</p> <p>Data: Setembro de 2025</p> <p>Escala: 1:500</p>	
							<p>PROJETO GEOMÉTRICO PLANTA GERAL DE IMPLANTAÇÃO</p>		

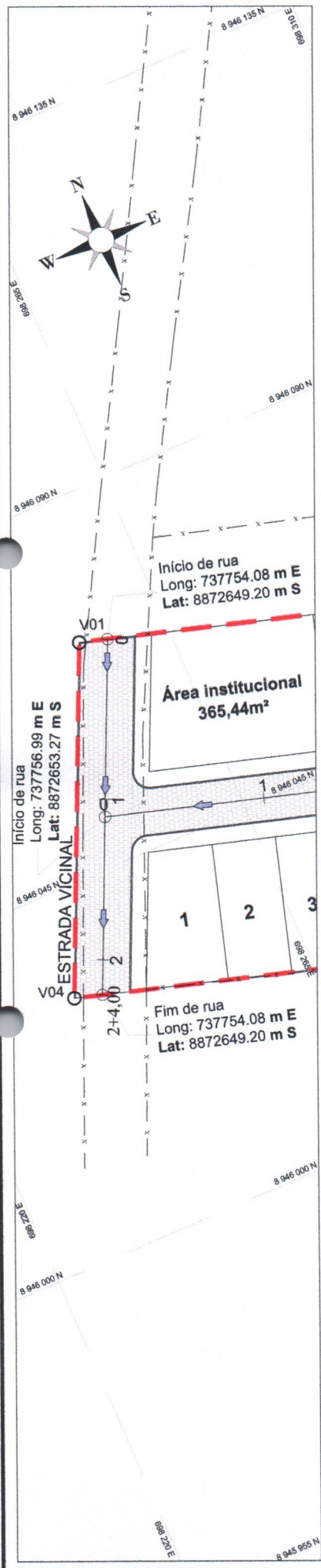

PERFIL LONGITUDINAL RUA VICINAL

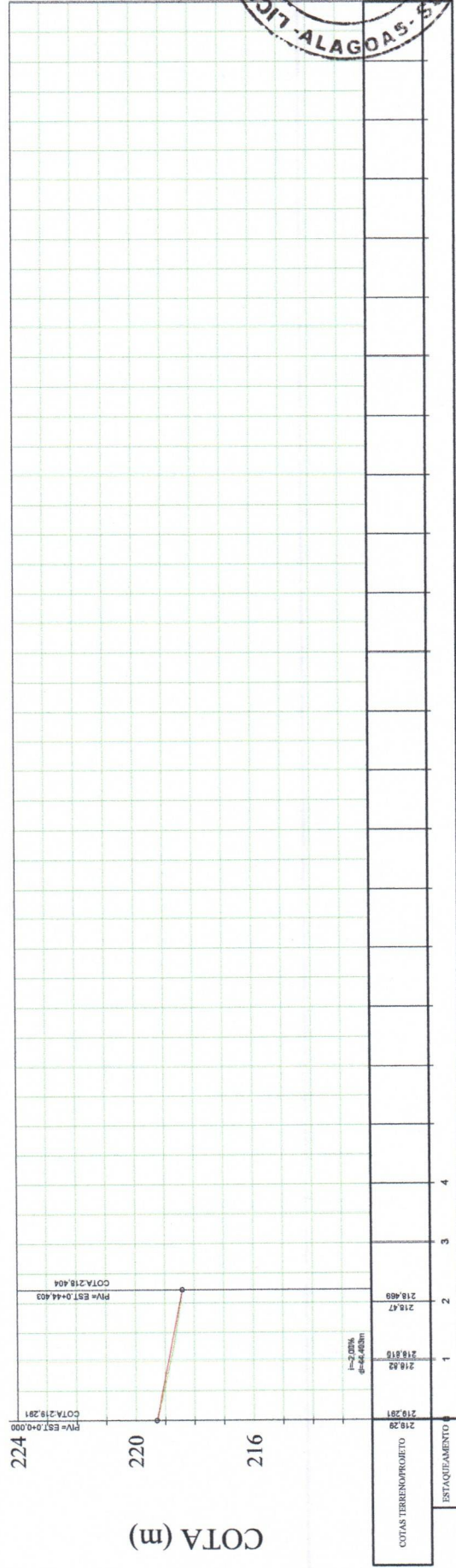

Nº	DATA	APROVAÇÃO	AUTORIA	DOCUMENTO	OBSERVAÇÕES	PROJETO	PREFEITURA MUNICIPAL DE OLIVENÇA	SECRETARIA MUNICIPAL DE OBRAS	SMO
					<ul style="list-style-type: none"> Base Topográfica Indicação da calda de águas pluvias Pavimento de Paralelepípedo Projetado Pavimento de Paralelepípedo existente Poste existente Grade projetado Terreno existente Eixo projetado Meio-fio existente Meio-fio projetado Cerca existente Edificação existente Calçada 	<p>MF PROJETOS CONSULTORIA</p> <p>Responsável Técnico</p>	<p>CONISA</p> <p>Contratante</p>	<p>Rua Vicinal</p> <p>Extensão = 44,40m</p> <p>Área = 296,472m²</p> <p>Meio Fio = 85,02m</p> <p>PROJETO GEOMÉTRICO</p> <p>PLANTA BAIXA E PERFIL LONGITUDINAL</p>	<p>Folha nº: 02/04</p> <p>Data: Setembro de 2025</p> <p>Escala: 1:500 1:1500</p>

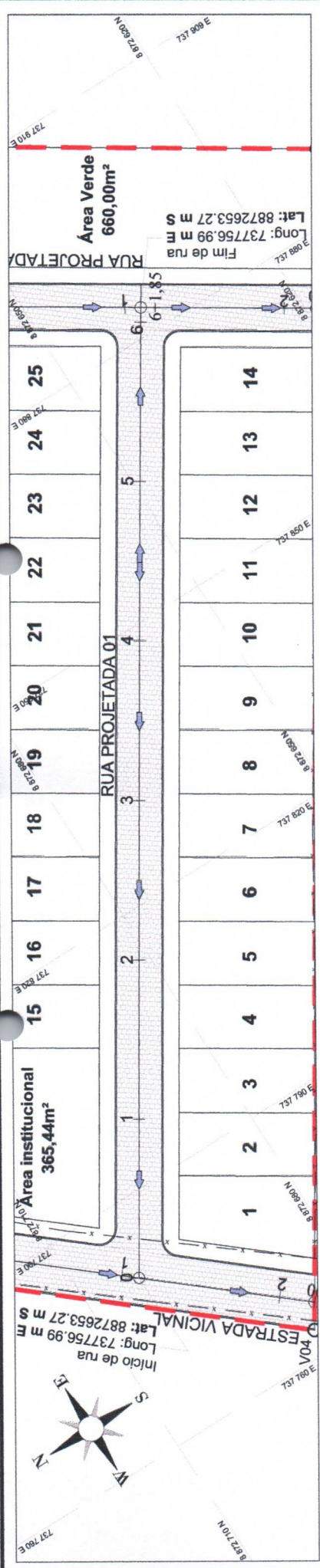

PERFIL LONGITUDINAL RUA PROJETADA A

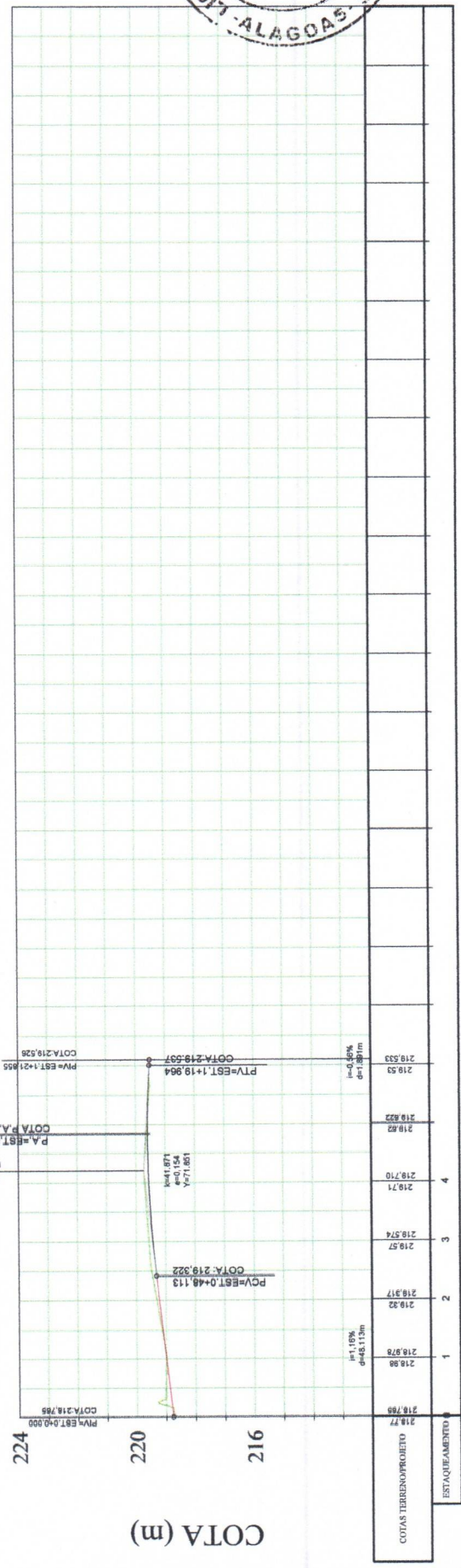

Nº	DATA	APROVAÇÃO	AUTORIA	DOCUMENTO	OBSERVAÇÕES	PROJETO	PREFEITURA MUNICIPAL DE OLIVEIRA	SECRETARIA MUNICIPAL DE OBRAS	SMO
					Base Topográfica Indicação da calçada de águas pluviais Pavimento de Paralelepípedo Projetado Pavimento de Paralelepípedo existente Poste existente Grade projetado Terreno existente Eixo projetado Meio-fio existente Meio-fio projetado Cerca existente Edificação existente Calçada	 Responsável Técnico	 Contratante	Rua projetada 01 Extensão = 121,85m Área = 663,146m ² Meio Fio = 236,25 m	Folha nº: 03/04 Data: Setembro de 2025 Escala: 1:500 1:1500
							PROJETO GEOMÉTRICO PLANTA BAIXA E PERFIL LONGITUDINAL		

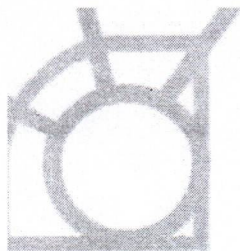

Processo nº 01190031/2026

Interessado(a): Secretaria Municipal de Infraestrutura

Assunto: Contratação de empresa especializada, para execução da construção de 25 Unidades Habitacionais no âmbito do programa minha casa, minha vida FNHIS SUB 50 no município de Olivença/AL.

DESPACHO

Em atenção à solicitação do Sr. Secretário Municipal de Infraestrutura, **APROVO O PROJETO BÁSICO**, elaborado para Contratação de empresa especializada, para execução da construção de 25 Unidades Habitacionais no âmbito do programa minha casa, minha vida FNHIS SUB 50 no município de Olivença/AL, em ato contínuo determino:

- I. Encaminham-se os autos à Secretaria Municipal de Finanças no sentido de informar a disponibilidade orçamentária para fazer face às despesas com a contratação;
- II. Para posterior evolução dos autos ao Setor de Licitação, para adoção das formalidades cabíveis;
- III. E por fim, conduza-se o processo à Procuradoria Jurídica do Município para se pronunciar sobre a legalidade dos procedimentos e análise da minuta do Edital para as devidas análises e Parecer Jurídico, conforme disposições legais.
- IV. Cumpridas todas as providências, enviem-se os autos ao Gabinete do Prefeito para a análise, declaração e autorização da contratação.

Olivença/AL, 22 de janeiro de 2026.

JOSIMAR

DIONISIO:07

219275480

JOSIMAR DIONÍSIO

Assinado de forma
digital por JOSIMAR
DIONISIO:07219275480
Dados: 2026.01.22
10:27:09 -03'00'

Prefeito do Município de Olivença/AL

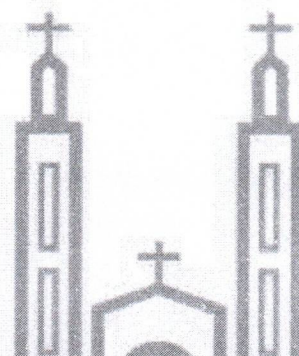

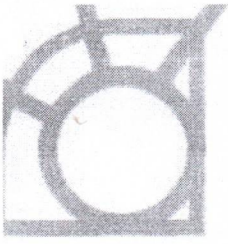

Processo nº 01190031/2026

Interessado(a): Secretaria Municipal de Infraestrutura

Assunto: Contratação de empresa especializada, para execução da construção de 25 Unidades Habitacionais no âmbito do programa minha casa, minha vida FNHIS SUB 50 no município de Olivença/AL.

DESIGNAÇÃO DE GESTOR CONTRATUAL

Trata-se de procedimento administrativo destinado a contratação de empresa especializada, para execução da construção de 25 Unidades Habitacionais no âmbito do programa minha casa, minha vida FNHIS SUB 50 no município de Olivença/AL.

Será designado a para gestor o Sr. João Paulo de Amorim Neto, Engenheiro Civil, CREA/AL Nº 020433224-9 contratual com a finalidade de acompanhar os prazos e o saldo contratual providenciando os Termos Aditivos, reajuste; repactuação; reequilíbrio econômico-financeiro; incidentes relativos a pagamentos; de questões ligadas à documentação, ao controle dos prazos de vencimento, da prorrogação etc. Para fiscal do contrato será designado o Sr. GILBERTO MORAIS DIONÍSIO, Secretário Municipal de Infraestrutura, para fiscalizar o referido contrato, anotando em registro próprio todas as ocorrências relacionadas com a execução e determinando o que for necessário à regularização de falhas ou defeitos observados.

O representante deste município anotará em registro próprio todas as ocorrências relacionadas com a execução do contrato, indicando dia, mês e ano, bem como o nome dos funcionários eventualmente envolvidos, determinando o que for necessário à regularização das falhas ou defeitos observados e encaminhando os apontamentos à autoridade competente para as providências cabíveis.

Olivença/AL, 19 de janeiro de 2026.

JOSIMAR
DIONISIO:07
219275480
JOSIMAR DIONÍSIO

Assinado de forma
digital por JOSIMAR
DIONISIO:07219275480
Dados: 2026.01.19
10:26:15 -03'00'

Prefeito do Município de Olivença/AL

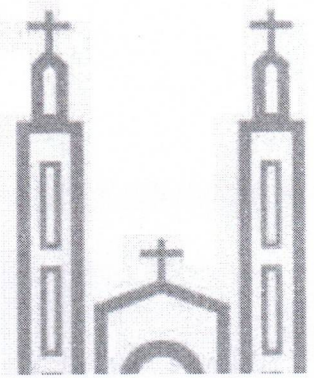

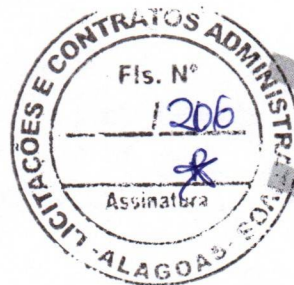
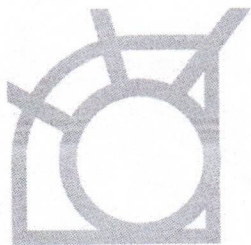

Olivença, 26 de janeiro de 2026.

Ao Excelentíssimo Senhor Prefeito Municipal de Olivença/AL

Assunto: Informação sobre dotação orçamentária

Interessado: Comissão Permanente de Licitação – CPL

Referência: Processo nº 01190031/2026 – Construção de 25 Unidades Habitacionais – Programa Minha Casa, Minha Vida / FNHIS SUB 50.

Prezado(a) Senhor(a),

Em atenção à solicitação referente ao Processo nº 01190031/2026, que trata da contratação de empresa especializada para execução da construção de 25 (vinte e cinco) Unidades Habitacionais no âmbito do Programa Minha Casa, Minha Vida – FNHIS SUB 50, informamos que **consta dotação orçamentária específica** para atender à referida demanda.

A despesa está prevista no orçamento municipal vigente, dentro da Secretaria Municipal de Infraestrutura, em rubrica compatível com obras habitacionais, garantindo respaldo financeiro para a continuidade dos trâmites administrativos necessários à contratação.

Órgão: 08 - SECRETARIA MUNICIPAL DE INFRAESTRUTURA

Unidade: 0801 - SECRETARIA MUNICIPAL DE INFRAESTRUTURA

Programa de Trabalho - 16.482.0005.1014 - CONSTRUÇÃO E/OU AMPLIAÇÃO DE CASAS POPULARES

Elemento de Despesa - 3.3.3.9.0.39.00.00.00.0000 - OUTROS SERVIÇOS DE TERCEIROS - PESSOA JURÍDICA

Elemento de Despesa - 3.4.4.9.0.51.00.00.00.0000 - OBRAS E INSTALAÇÕES

Atenciosamente,

FRANCYS DYFRANCO
FAGUNDES RIBEIRO
ALVES:09190065409

Assinado de forma digital por
FRANCYS DYFRANCO FAGUNDES
RIBEIRO ALVES:09190065409
Dados: 2026.01.26 09:53:23 -03'00'

Francys Dyfranco Fagundes Ribeiro Alves
Contador
Setor de Contabilidade
Prefeitura Municipal de Olivença/AL

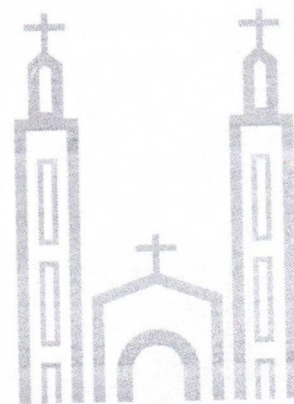



Processo nº 01190031/2026

Interessado(a): Secretaria Municipal de Infraestrutura

Assunto: Contratação de empresa especializada, para execução da construção de 25 Unidades Habitacionais no âmbito do programa minha casa, minha vida FNHIS SUB 50 no município de Olivença/AL.

TERMO DE JUNTADA DE DOCUMENTOS

Procedo juntada aos autos dos seguintes documentos:

- a. Cópia da Portaria de Designação da Comissão de Contratação;
- b. Minuta do Edital modalidade Concorrência;

DOUGLAS SILVA SOBRINHO
Comissão de Contratação

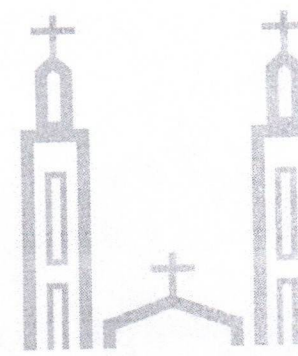

DESIGNA SERVIDORES E SERVIDORAS PARA, SEM PREJUÍZO DAS ATRIBUIÇÕES EM SEUS RESPECTIVOS SETORES, ATUAREM COMO AGENTES DE CONTRATAÇÃO NOS PROCEDIMENTOS REGIDOS PELA LEI Nº 14.133/2021.

O PREFEITO DO MUNICÍPIO DE OLIVENÇA, Estado de Alagoas, no uso de suas atribuições legais e regimentais.

CONSIDERANDO o disposto nos incisos L e LX do art. 6º, bem como no artigo 8º, da Lei nº 14.133/2021;

CONSIDERANDO que o agente de contratação é a pessoa designada por ato específico da autoridade competente, entre servidores da Administração Pública, para tomar decisões, acompanhar o trâmite da licitação, dar impulso ao procedimento licitatório e executar quaisquer outras atividades necessárias ao bom andamento do certame até a homologação;

CONSIDERANDO que a comissão de contratação é o conjunto de agentes públicos indicados pela Administração, em caráter permanente ou especial, com a função de receber, examinar e julgar documentos relativos às licitações e aos procedimentos auxiliares;

Resolve:

Art. 1º Designar o servidor abaixo para, sem prejuízo das atribuições laborais em seus respectivos setores, atuar como agente de contratação nos procedimentos regidos pela Lei nº 14.133/2021:

I – Douglas Silva Sobrinho, inscrito no Cadastro de Pessoa Física 101.533.794-56.

Art. 2º Designa os servidores abaixo relacionados para, sob a presidência da primeira, comporem a Comissão Permanente de Contratação deste município, na qualidade de membros titulares:

II - Vitória Lima Dionísio, inscrita no Cadastro de Pessoa Física: 122.112.724-10.

II - José Lucas Souza Araújo, inscrita no Cadastro de Pessoa Física 707.062.494-88.

Art. 3º - As designações em epígrafe terão caráter permanente, até que outro ato as modifique ou as revogue.

Registre-se, publique-se e cumpra-se.

Olivença/AL, 07 de janeiro de 2025.

JOSIMAR
DIONISIO:07
219275480
Josimar Dionísio
Prefeito

Assinado de forma
digital por JOSIMAR
DIONISIO:07219275480
Dados: 2025.01.07
12:19:53 -03'00'

A presente Portaria foi registrada, publicada e arquivada na Secretaria Municipal de Administração, aos 07 dias do mês de janeiro de 2025 e posteriormente publicada no Diário Oficial dos Municípios do Estado de Alagoas – AMA.

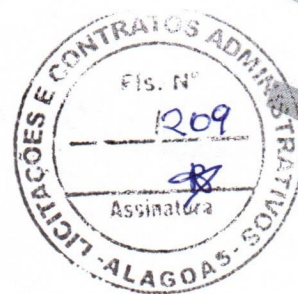

MINUTA DE EDITAL DE CONCORRÊNCIA n.º XX/20XX

CONTRATANTE

Município de Olivença/AL

OBJETO

Contratação de empresa especializada, para execução da construção de 25 Unidades Habitacionais no âmbito do programa minha casa, minha vida FNHIS SUB 50 no município de Olivença/AL.

VALOR TOTAL DA CONTRATAÇÃO

R\$3.205.366,93

DATA DA SESSÃO PÚBLICA

Dia XX/XX/20XX às XX:XXh (horário de Brasília)

CRITÉRIO DE JULGAMENTO:

menor preço, sob o regime de empreitada por preço global

MODO DE DISPUTA:

aberto e fechado

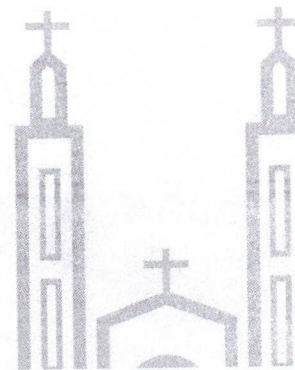



**MINUTA DE EDITAL
CONCORRÊNCIA PÚBLICA Nº XX/20XX**

OBRAS DE ENGENHARIA

CONTRATAÇÃO DE EMPRESA ESPECIALIZADA, PARA EXECUÇÃO DA CONSTRUÇÃO DE 25 UNIDADES HABITACIONAIS NO ÂMBITO DO PROGRAMA MINHA CASA, MINHA VIDA FNHIS SUB 50 NO MUNICÍPIO DE OLIVENÇA/AL.

MINUTA DE EDITAL DA CONCORRÊNCIA PÚBLICA Nº XX/20XX

Torna-se público, para conhecimento dos interessados, que a **PREFEITURA MUNICIPAL DE OLIVENÇA/AL**, por meio da Comissão de Contratação sediada na Rua Vereador José Felix da Silva, nº 54, Centro – Olivença/AL, CEP: 57.550-000 realizará licitação, na modalidade **CONCORRÊNCIA PÚBLICA**, do tipo **MENOR PREÇO**, sob o regime de empreitada por **PREÇO GLOBAL**, nos termos da Lei nº 14.133, de 1º de abril de 2021, da Lei Complementar nº 123, de 14 de dezembro de 2006, da Lei de Diretrizes Orçamentárias vigentes e, ainda, de acordo com as condições estabelecidas neste Edital.

1. DO OBJETO

O objeto da presente licitação é a Contratação de empresa especializada, para execução da construção de 25 Unidades Habitacionais no âmbito do programa minha casa, minha vida FNHIS SUB 50 no município de Olivença/AL, conforme condições, quantidades e exigências estabelecidas neste Edital e seus anexos.

1.1. A licitação será realizada em único item.

2. DA PARTICIPAÇÃO NA LICITAÇÃO

2.1. Poderão participar desta licitação os interessados que estiverem previamente credenciados no Sistema BNC – Banco Nacional de Compras – www.bnc.com.br

2.2. O licitante responsabiliza-se exclusiva e formalmente pelas transações efetuadas em seu nome, assume como firmes e verdadeiras suas propostas e seus proposta, inclusive os atos praticados diretamente ou por seu representante, excluída a responsabilidade do



provedor do sistema ou do órgão ou entidade promotora da licitação por eventuais danos decorrentes de uso indevido das credenciais de acesso, ainda que por terceiros.

2.3. É de responsabilidade do cadastrado conferir a exatidão dos seus dados cadastrais nos Sistemas relacionados no item anterior e mantê-los atualizados junto aos órgãos responsáveis pela informação, devendo proceder, imediatamente, à correção ou à alteração dos registros tão logo identifique incorreção ou aqueles se tornem desatualizados.

2.4. A não observância do disposto no item anterior poderá ensejar desclassificação no momento da habilitação.

2.5. Será concedido tratamento favorecido para as microempresas e empresas de pequeno porte, para as sociedades cooperativas mencionadas no artigo 16 da Lei nº 14.133, de 2021, para o agricultor familiar, o produtor rural pessoa física e para o microempreendedor individual - MEI, nos limites previstos da Lei Complementar nº 123, de 2006 e do Decreto n.º 8.538, de 2015.

2.6. Não poderão disputar esta licitação:

2.6.1. aquele que não atenda às condições deste Edital e seu(s) anexo(s);

2.6.2. autor do anteprojeto, do projeto básico ou do projeto executivo, pessoa física ou jurídica, quando a licitação versar sobre serviços ou fornecimento de bens a ele relacionados;

2.6.3. empresa, isoladamente ou em consórcio, responsável pela elaboração do projeto básico ou do projeto executivo, ou empresa da qual o autor do projeto seja dirigente, gerente, controlador, acionista ou detentor de mais de 5% (cinco por cento) do capital com direito a voto, responsável técnico ou subcontratado, quando a licitação versar sobre serviços ou fornecimento de bens a ela necessários;

2.6.4. pessoa física ou jurídica que se encontre, ao tempo da licitação, impossibilitada de participar da licitação em decorrência de sanção que lhe foi imposta;

2.6.5. aquele que mantenha vínculo de natureza técnica, comercial, econômica, financeira, trabalhista ou civil com dirigente do órgão ou entidade contratante ou com agente público que desempenhe função na licitação ou atue na fiscalização ou na gestão do contrato, ou que deles seja cônjuge, companheiro ou parente em linha reta, colateral ou por afinidade, até o terceiro grau;

2.6.6. empresas controladoras, controladas ou coligadas, nos termos da Lei nº 6.404, de 15 de dezembro de 1976, concorrendo entre si;

2.6.7. pessoa física ou jurídica que, nos 5 (cinco) anos anteriores à divulgação do edital, tenha sido condenada judicialmente, com trânsito em julgado, por exploração de trabalho infantil, por submissão de trabalhadores a condições análogas às de escravo ou por contratação de adolescentes nos casos vedados pela legislação trabalhista;



- 2.6.8. agente público do órgão ou entidade licitante;
- 2.6.9. pessoas jurídicas reunidas em consórcio;
- 2.6.10. Organizações da Sociedade Civil de Interesse Público - OSCIP, atuando nessa condição;
- 2.6.11. Não poderá participar, direta ou indiretamente, da licitação ou da execução do contrato agente público do órgão ou entidade contratante, devendo ser observadas as situações que possam configurar conflito de interesses no exercício ou após o exercício do cargo ou emprego, nos termos da legislação que disciplina a matéria, conforme § 1º do art. 9º da Lei nº 14.133, de 2021.
- 2.7. O impedimento de que trata o item 2.6.4 será também aplicado ao licitante que atue em substituição a outra pessoa, física ou jurídica, com o intuito de burlar a efetividade da sanção a ela aplicada, inclusive a sua controladora, controlada ou coligada, desde que devidamente comprovado o ilícito ou a utilização fraudulenta da personalidade jurídica do licitante.
- 2.8. A critério da Administração e exclusivamente a seu serviço, o autor dos projetos e a empresa a que se referem os itens 2.6.2 e 2.6.3 poderão participar no apoio das atividades de planejamento da contratação, de execução da licitação ou de gestão do contrato, desde que sob supervisão exclusiva de agentes públicos do órgão ou entidade.
- 2.9. Equiparam-se aos autores do projeto as empresas integrantes do mesmo grupo econômico.
- 2.10. O disposto nos itens 2.6.2 e 2.6.3 não impede a licitação ou a contratação de serviço que inclua como encargo do contratado a elaboração do projeto básico e do projeto executivo, nas contratações integradas, e do projeto executivo, nos demais regimes de execução.
- 2.11. Em licitações e contratações realizadas no âmbito de projetos e programas parcialmente financiados por agência oficial de cooperação estrangeira ou por organismo financeiro internacional com recursos do financiamento ou da contrapartida nacional, não poderá participar pessoa física ou jurídica que integre o rol de pessoas sancionadas por essas entidades ou que seja declarada inidônea nos termos da Lei nº 14.133/2021.
- 2.12. A vedação de que trata o item 2.6.8 estende-se a terceiro que auxilie a condução da contratação na qualidade de integrante de equipe de apoio, profissional especializado ou funcionário ou representante de empresa que preste assessoria técnica.

