

ELEVAÇÃO DIREITA
ESCALA 1/200

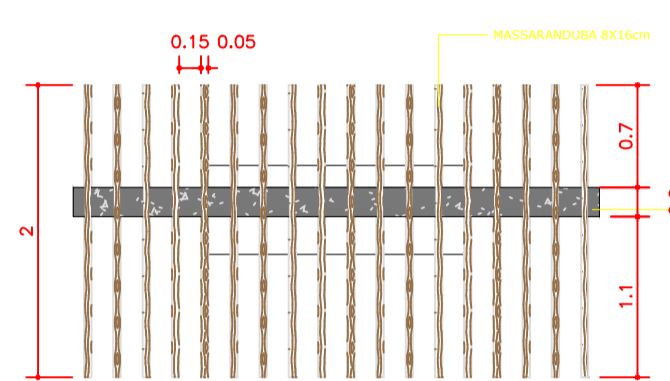

PLANTA BAIXA MU 01
ESCALA 1/50

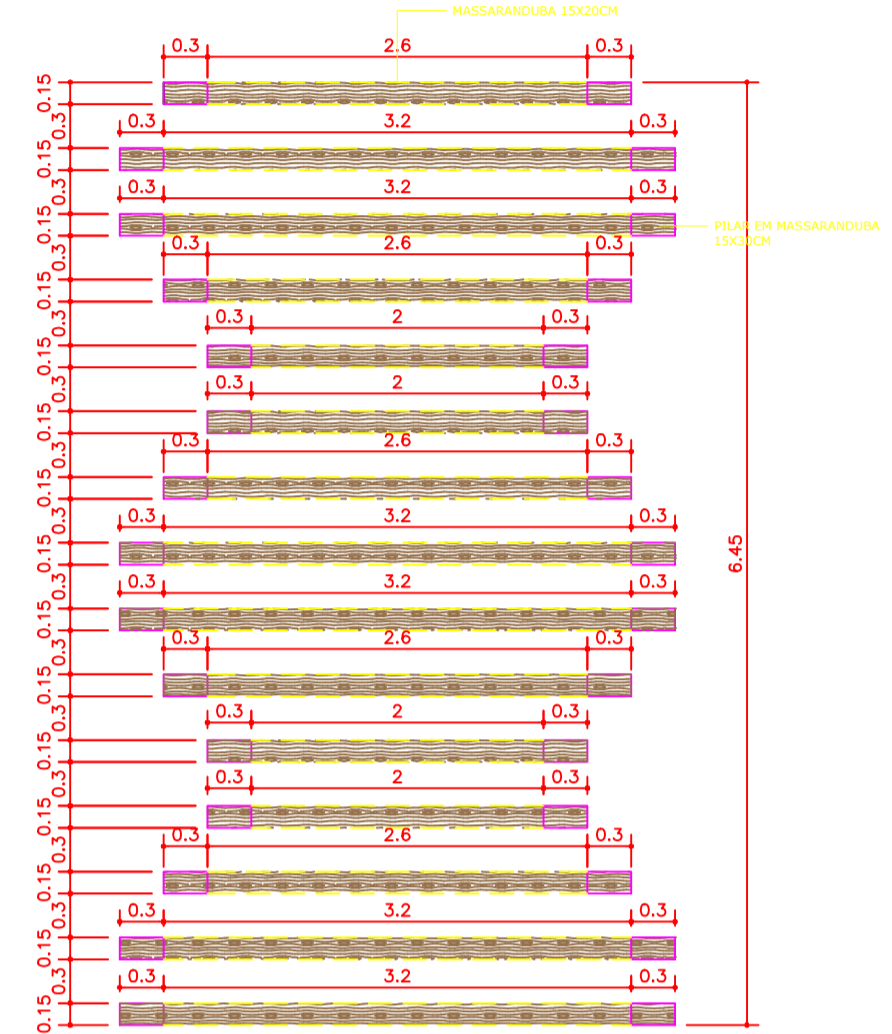

PLANTA BAIXA MU 03
ESCALA 1/50

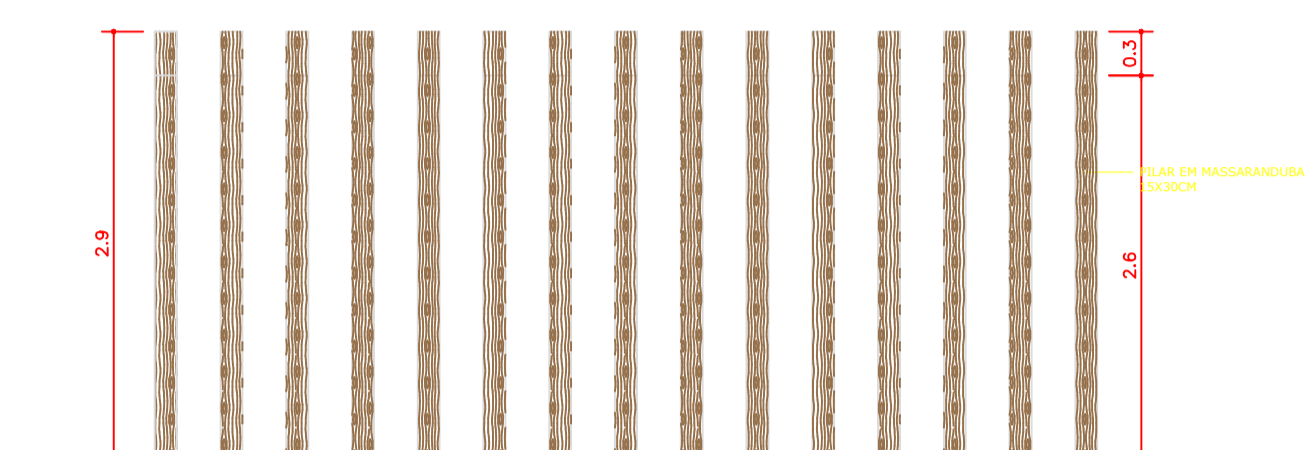

VISTA L. ESQUERDA MU 03
ESCALA 1/50

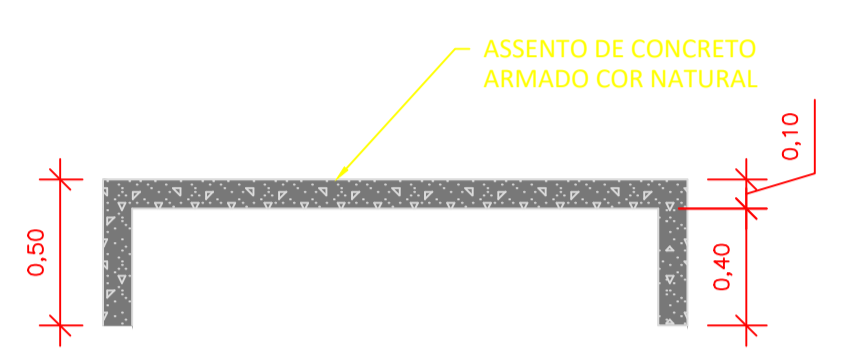

VISTA FRONTAL MU 02
ESCALA 1/25

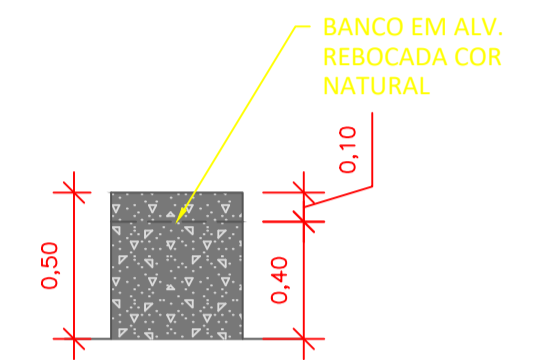

VISTA L. ESQUERDA MU 02
ESCALA 1/25

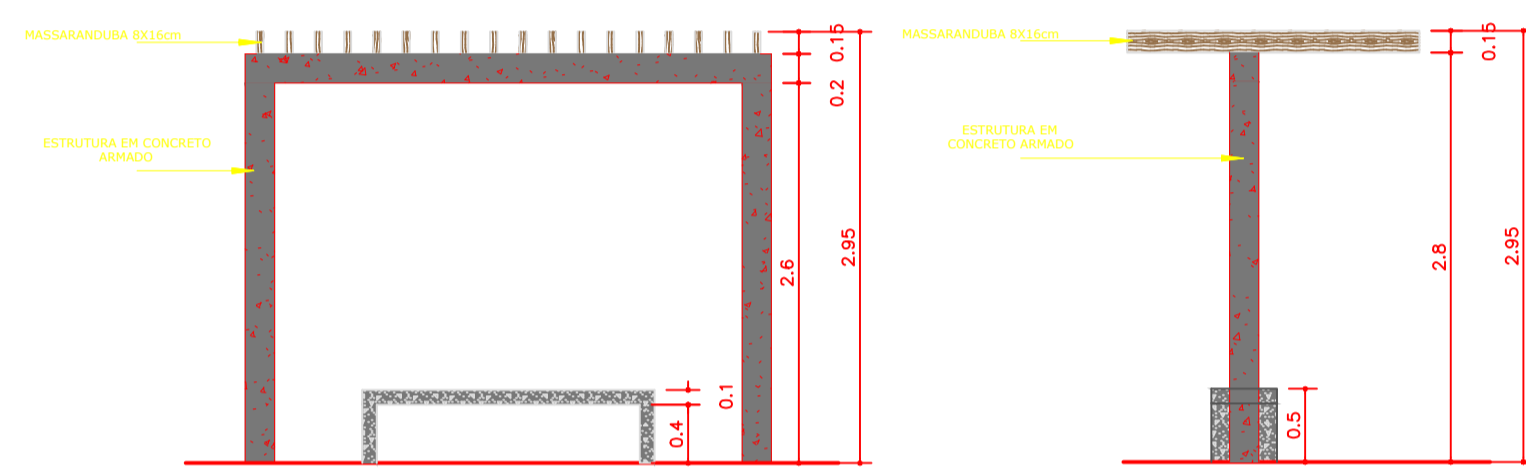

VISTA FRONTAL MU 01
ESCALA 1/50

VISTA L. ESQUERDA MU 01
ESCALA 1/50

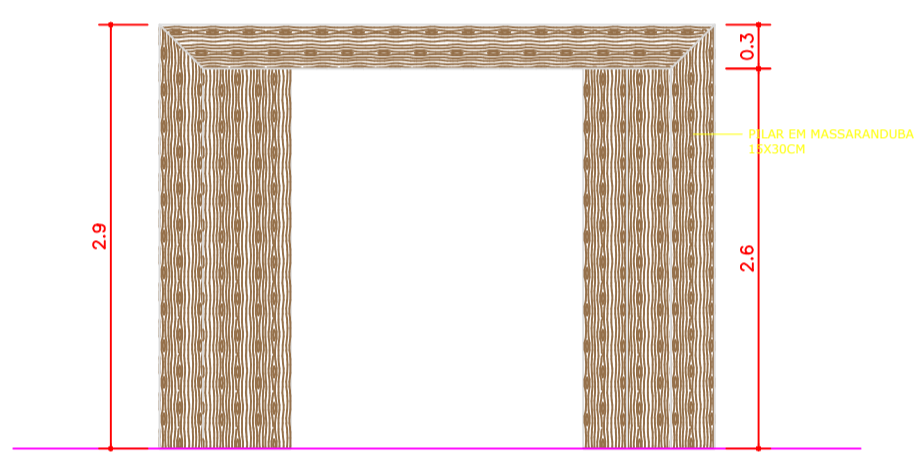

VISTA FRONTAL MU 03
ESCALA 1/50

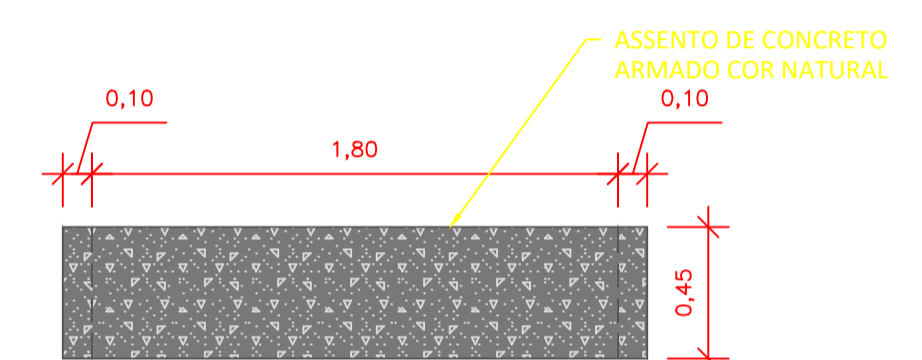

PLANTA BAIXA MU 02
ESCALA 1/25

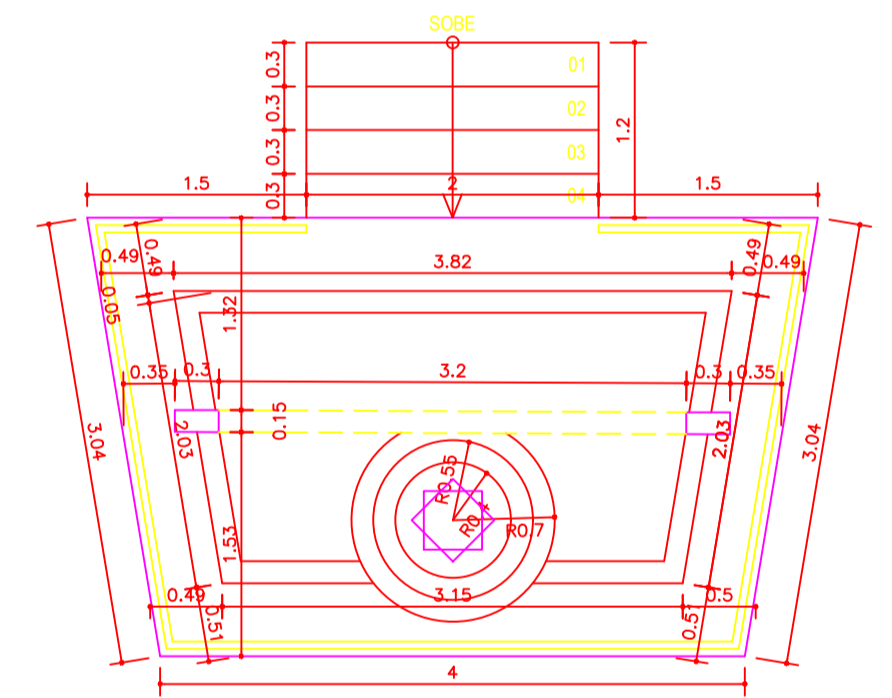

PLANTA BAIXA
ESCALA 1/50

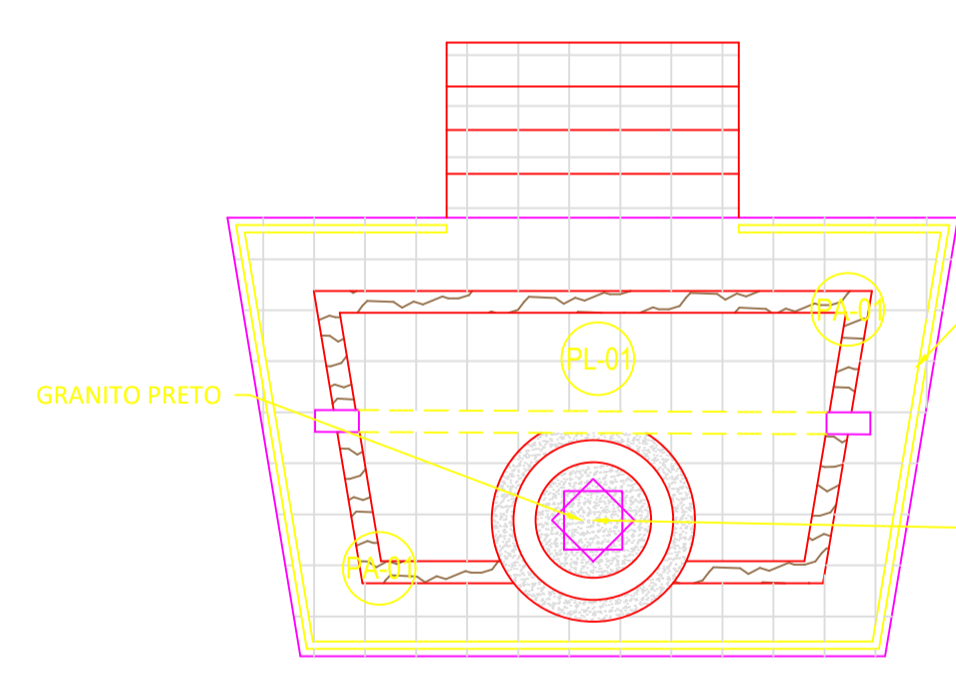

LAYOUT
ESCALA 1/50

GUARDA CORPO EM MADEIRA MASSARANDUBA COM h=1,10m

ESTÁTUA DE NOSSA SENHORA DO CARMO h=1,45m

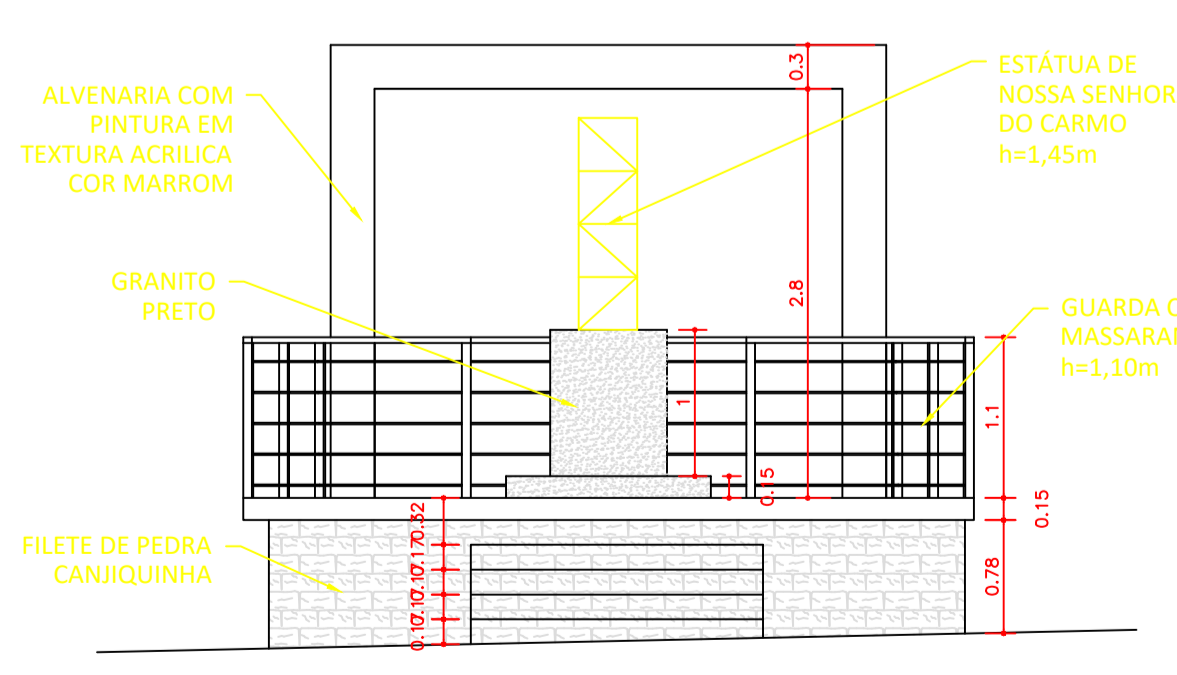

FACHADA FRONTAL
ESCALA 1/50

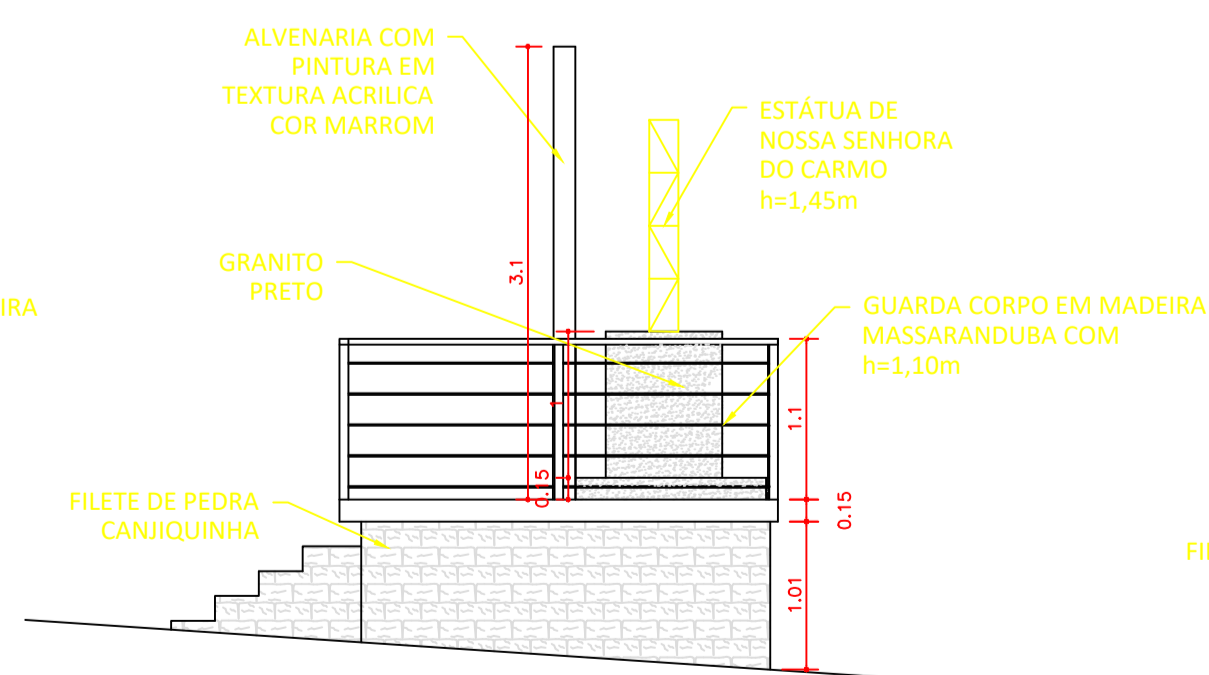

FACHADA L. ESQUERDA
ESCALA 1/50

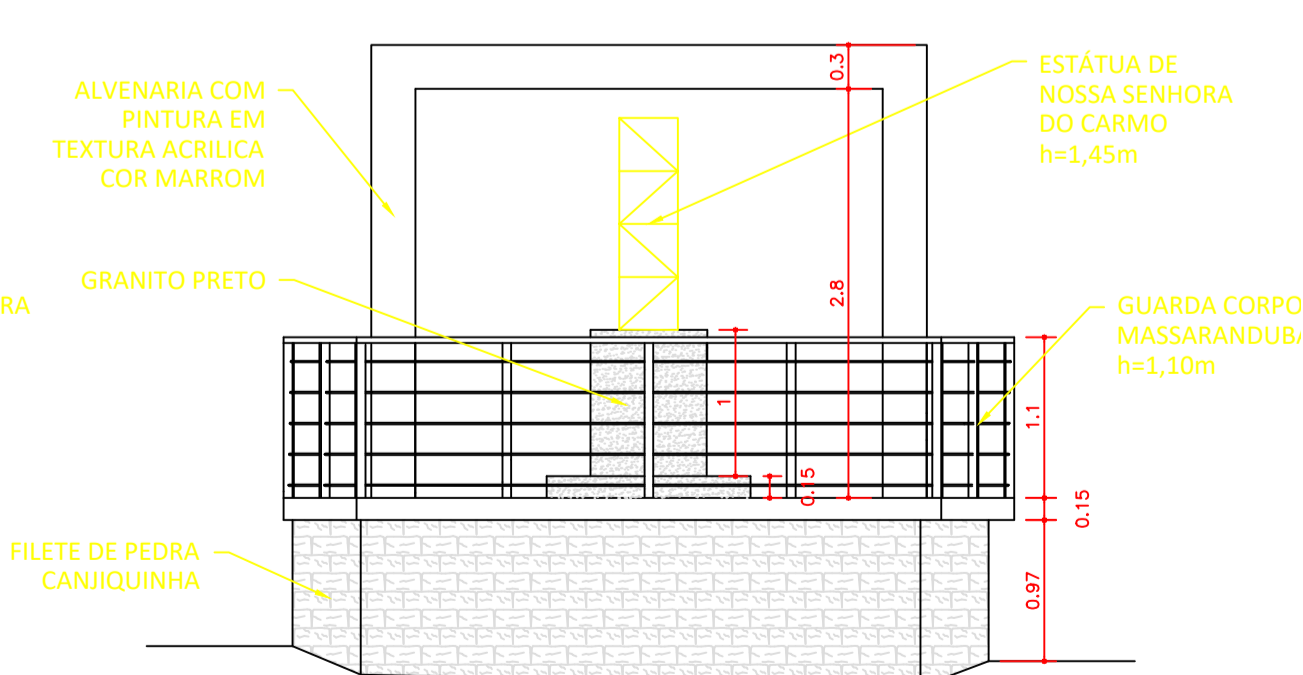

FACHADA POSTERIOR
ESCALA 1/50

LIBERAÇÃO LOCAL PARA CARIMBO E APROVAÇÕES

RESERVAÇÕES:
1. DIREITOS AUTORAIS RESERVADOS. ESTE PROJETO NÃO PODE SER USADO PARA AMPLIAÇÕES OU CONSTRUÇÕES DE OBRAS SIMILARES SEM PRÉVIA AUTORIZAÇÃO ESCRITA, ENTADA PELO ARQUITETO, COM A CORRESPONDENTE RRT REGISTRADA NO CARIJAL.
2. CONFERIR COTAS EM OBRA.

Projeto assinado por: **Eng. Civil**
CREA: 020433224-9

PROJETO ARQUITETÔNICO

TÍTULO: **REFORMA DA PRAÇA NOSSA SENHORA DO CARMO DO CARMO - MÓDULO 03**

ENDEREÇO: AV. NOSSA SENHORA DO CARMO, S/N, CENTRO, OLIVENÇA - AL

PROPRIETÁRIO: PREFEITURA MUNICIPAL DE OLIVENÇA - AL

AUTOR DO PROJETO: DENIS NERIS BARBOZA ABREU

ÁREA CONSTRUÍDA: 1.104,10m²
ÁREA COBERTA: 10.000m²

ATENÇÃO: CONFERIR MEDIDAS NO LOCAL

PROPRIETÁRIO: _____
AUTOR DO PROJETO: _____
RESPONSÁVEL TÉCNICO: _____

RESENHA: DENIS ABREU

DATA: ABRIL/2023

TÍTULO DA PRONÓIA: PLANTA BAIXA 1/50, 1/25
LAYOUT 1/50
CORTES E FACHADAS 1/50, 1/25
VISTAS 1/25

02/02

ESTE PROJETO NÃO PODERÁ SOFRER ALTERAÇÕES SEM ORDENS EXPRESSAS DO AUTOR.